

Stadt Ostfildern
Lärmaktionsplanung
4. Runde

Analyse

Planfall 3 - kurzfristige
 Maßnahmen

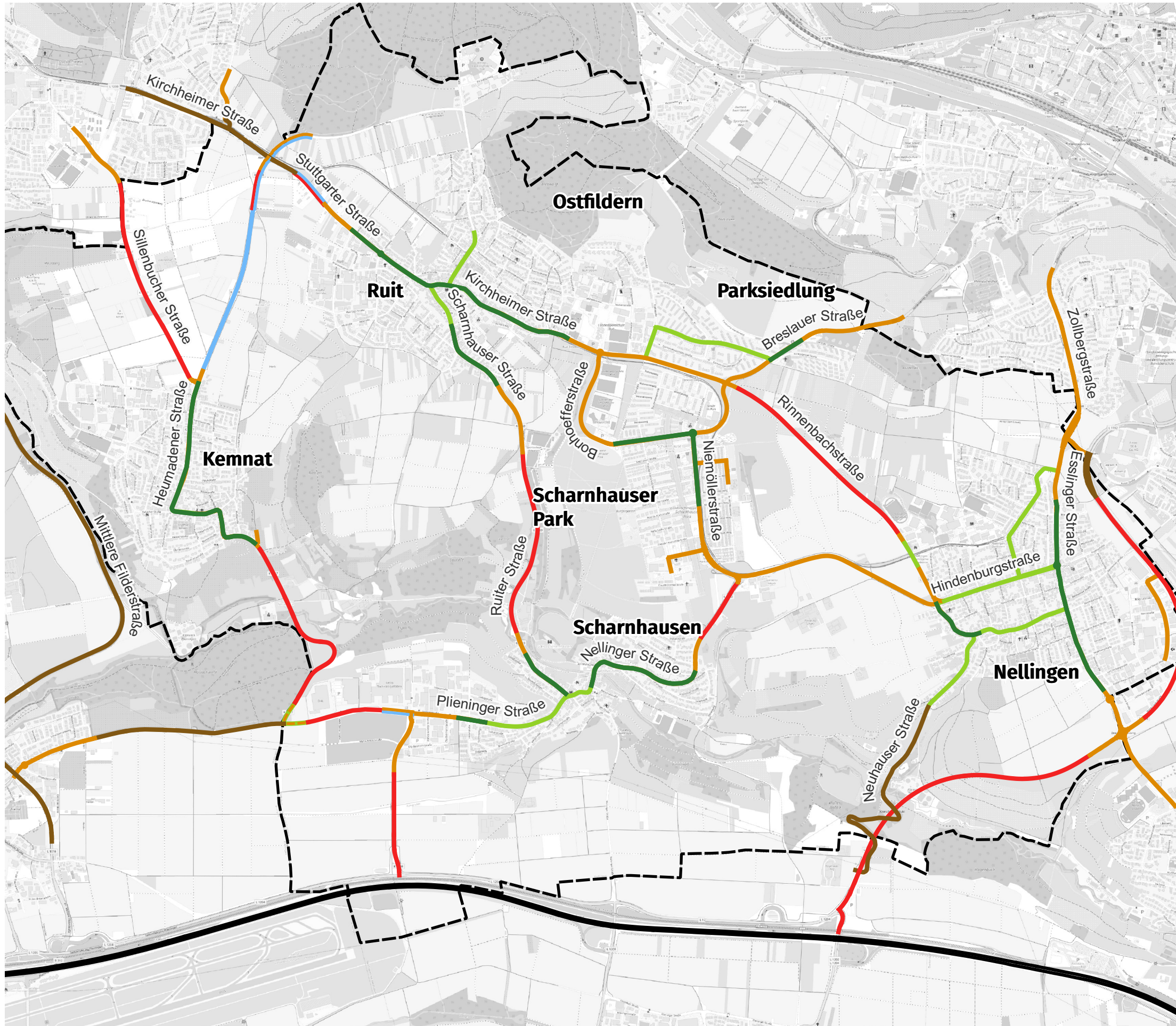

Geschwindigkeiten Bestand

- 100 km/h
- 70 km/h
- 60 km/h
- 50 km/h
- 40 km/h
- ≤30 km/h

Maßnahmen Planfall 3

- Reduzierung auf ≤30 km/h ganztags
- Untersuchungsgebiet

© OpenStreetMap-Mitwirkende



0 0,6 1 km

Plan

21
1 km



Legende

- Hauptgebäude
- Nebengebäude
- Schule
- Kindergarten
- Krankenhaus
- Straßenachse
- Emissionslinie
- Oberfläche
- Knotenpunkt
- Brücke
- Lärmschutz
- Gemarkungsgrenze

Pegelwerte $L_{r,T}$
in dB(A)

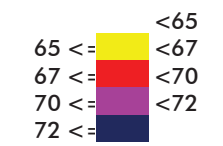

Plan22.sgs

Maßstab i.O. 1:12.500



| Stadt | Ostfildern | | | | | | | | | |
|--|---|------------------------|-----------|------------|---------|------------|----------|--|---|---|
| Projekt | Lärmaktionsplanung, 4. Runde | Projekt-Nr. 33032-5 | | | | | | | | |
| Planinhalt | Planfall 3, Straßenverkehrslärm am Tag nach RLS-19 - L_T in dB(A) | Plangröße 840 x 594 | | | | | | | | |
| <table border="1" style="width: 100%; border-collapse: collapse;"> <thead> <tr> <th style="width: 10%;">Name</th> <th style="width: 10%;">Datum</th> </tr> </thead> <tbody> <tr> <td>bearb. MR</td> <td>29.11.2024</td> </tr> <tr> <td>gez. MS</td> <td>29.11.2024</td> </tr> <tr> <td>gepr. FG</td> <td></td> </tr> </tbody> </table> | Name | Datum | bearb. MR | 29.11.2024 | gez. MS | 29.11.2024 | gepr. FG | | <p style="font-size: 8px; margin-top: 5px;"> Pforzheimer Straße 15b 76227 Karlsruhe Tel.0721 / 86009-0 Fax 0721 / 86009-011 </p> | Plan 22 |
| Name | Datum | | | | | | | | | |
| bearb. MR | 29.11.2024 | | | | | | | | | |
| gez. MS | 29.11.2024 | | | | | | | | | |
| gepr. FG | | | | | | | | | | |

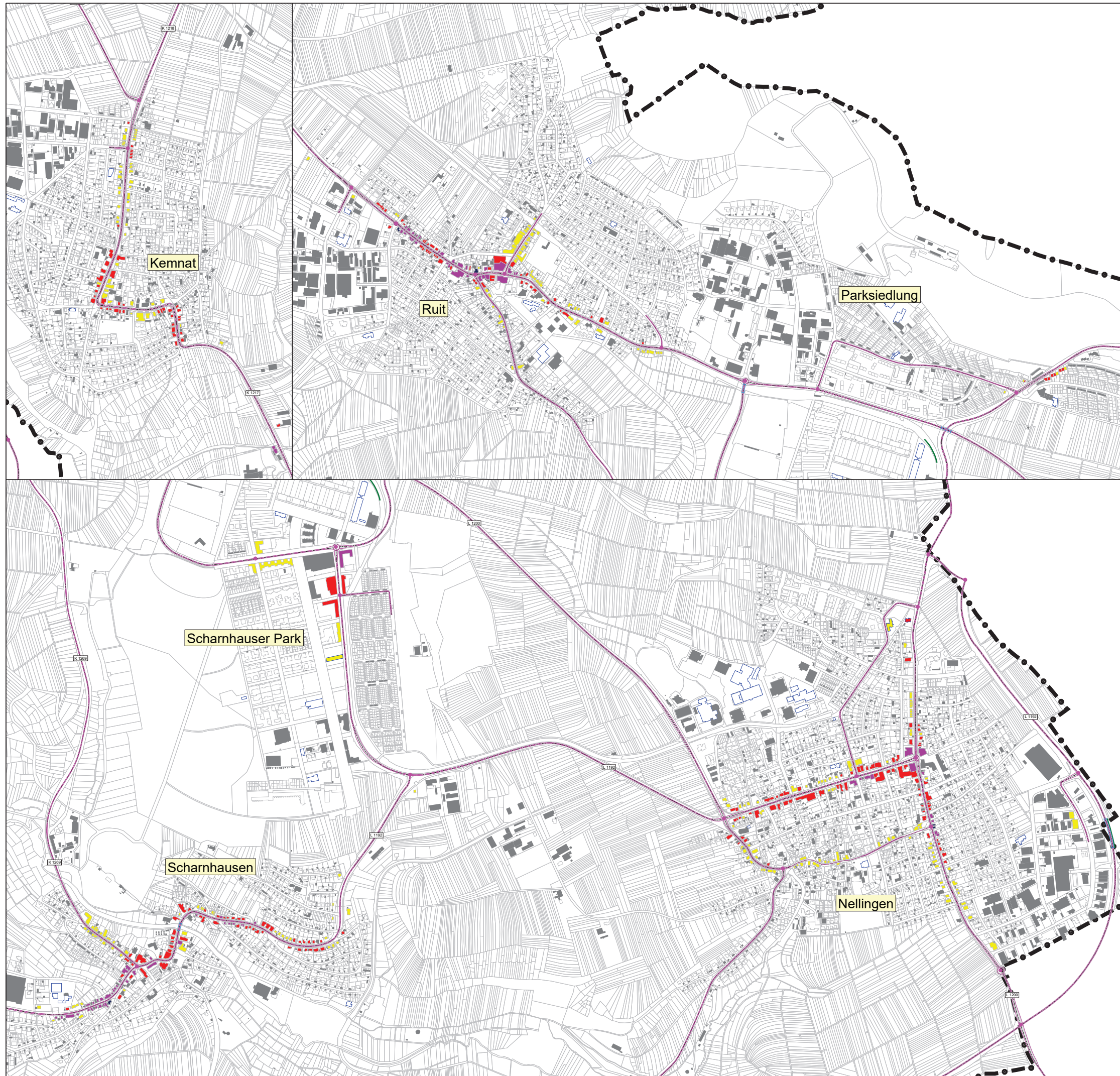

Legende

- Hauptgebäude
- Nebengebäude
- Schule
- Kindergarten
- Krankenhaus
- Straßenachse
- Emissionslinie
- Oberfläche
- Knotenpunkt
- Brücke
- Lärmschutz
- Gemarkungsgrenze

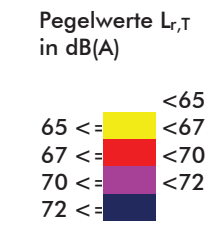

Maßstab i.O. 1:8.500



Plan23.sgs

| | | |
|------------|---|------------------------|
| Stadt | Ostfildern | |
| Projekt | Lärmaktionsplanung, 4. Runde | Projekt-Nr. 33032-5 |
| Planinhalt | Planfall 3, Straßenverkehrslärm am Tag nach RLS-19 - L_T in dB(A) | Plangröße 840 x 594 |
| Name | Datum | Plan |
| bearb. MR | 29.11.2024 | 23 |
| gez. MS | 29.11.2024 | |
| gepr. FG | | |

MODUS CONSULT
Geselle GmbH & Co. KG
 Pforzheimer Straße 15b 76227 Karlsruhe
 Tel. 0721 / 86009-0 Fax 0721 / 86009-011

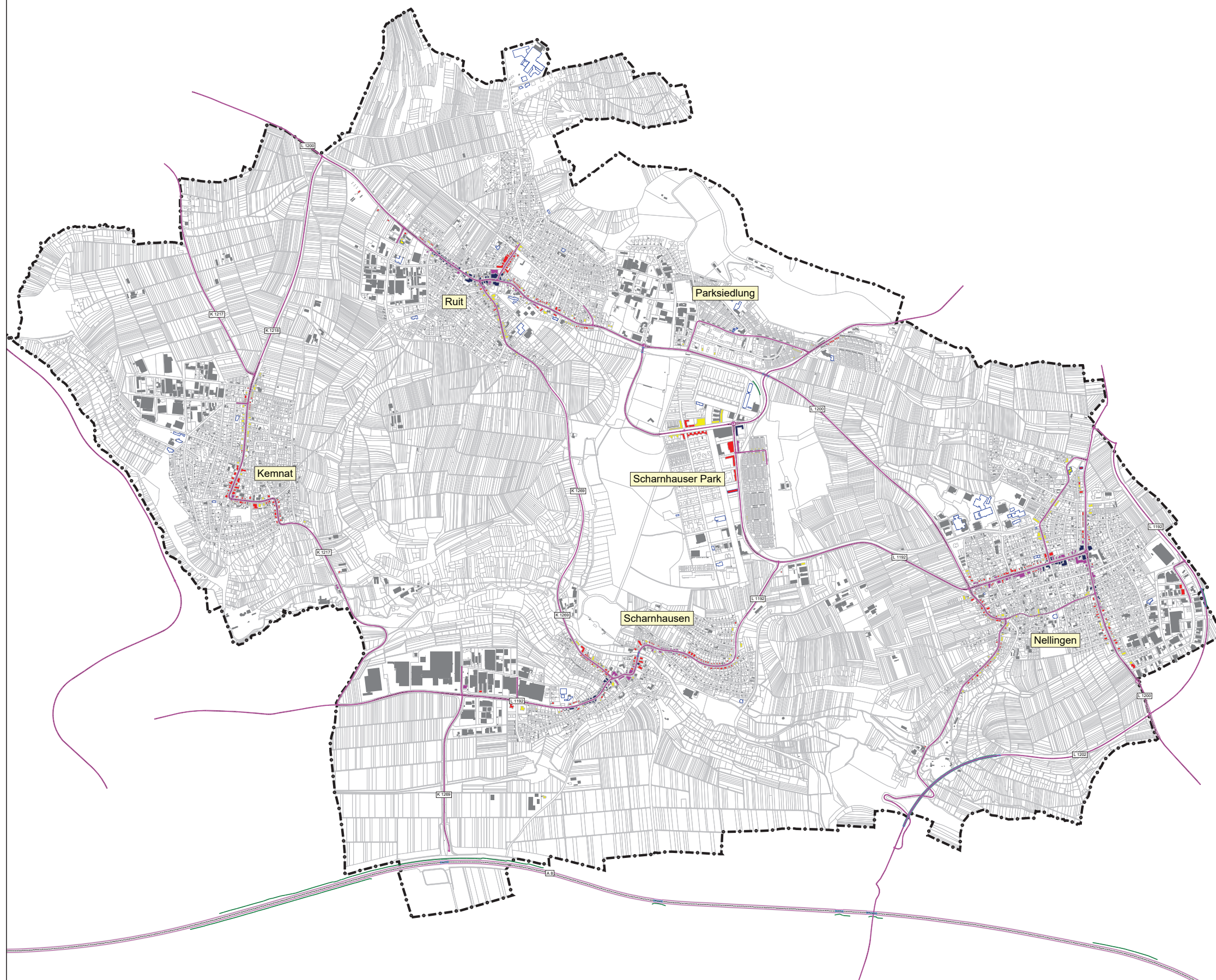

Legende

- Hauptgebäude
- Nebengebäude
- Schule
- Kindergarten
- Krankenhaus
- Straßenachse
- Emissionslinie
- Oberfläche
- Knotenpunkt
- Brücke
- Lärmschutz
- Gemarkungsgrenze

Pegelwerte $L_{r,N}$
in dB(A)



Plan24.sgs

Maßstab i.O. 1:12.500



| Stadt | Ostfildern | | | | | | | | | |
|--|---|------------------------|-----------|------------|---------|------------|----------|--|--|------------|
| Projekt | Lärmaktionsplanung, 4. Runde | Projekt-Nr. 33032-5 | | | | | | | | |
| Planinhalt | Planfall 3, Straßenverkehrslärm in der Nacht nach RLS-19 - L_N in dB(A) | Plangröße 840 x 594 | | | | | | | | |
| <table border="1" style="width: 100%; border-collapse: collapse;"> <thead> <tr> <th>Name</th> <th>Datum</th> </tr> </thead> <tbody> <tr> <td>bearb. MR</td> <td>29.11.2024</td> </tr> <tr> <td>gez. MS</td> <td>29.11.2024</td> </tr> <tr> <td>gepr. FG</td> <td></td> </tr> </tbody> </table> | Name | Datum | bearb. MR | 29.11.2024 | gez. MS | 29.11.2024 | gepr. FG | | <p style="font-size: 8px;">Gieseler GmbH & Co. KG Pforzheimer Straße 15b 76227 Karlsruhe Tel.0721 / 86009-0 Fax 0721 / 86009-011</p> | Plan 24 |
| Name | Datum | | | | | | | | | |
| bearb. MR | 29.11.2024 | | | | | | | | | |
| gez. MS | 29.11.2024 | | | | | | | | | |
| gepr. FG | | | | | | | | | | |

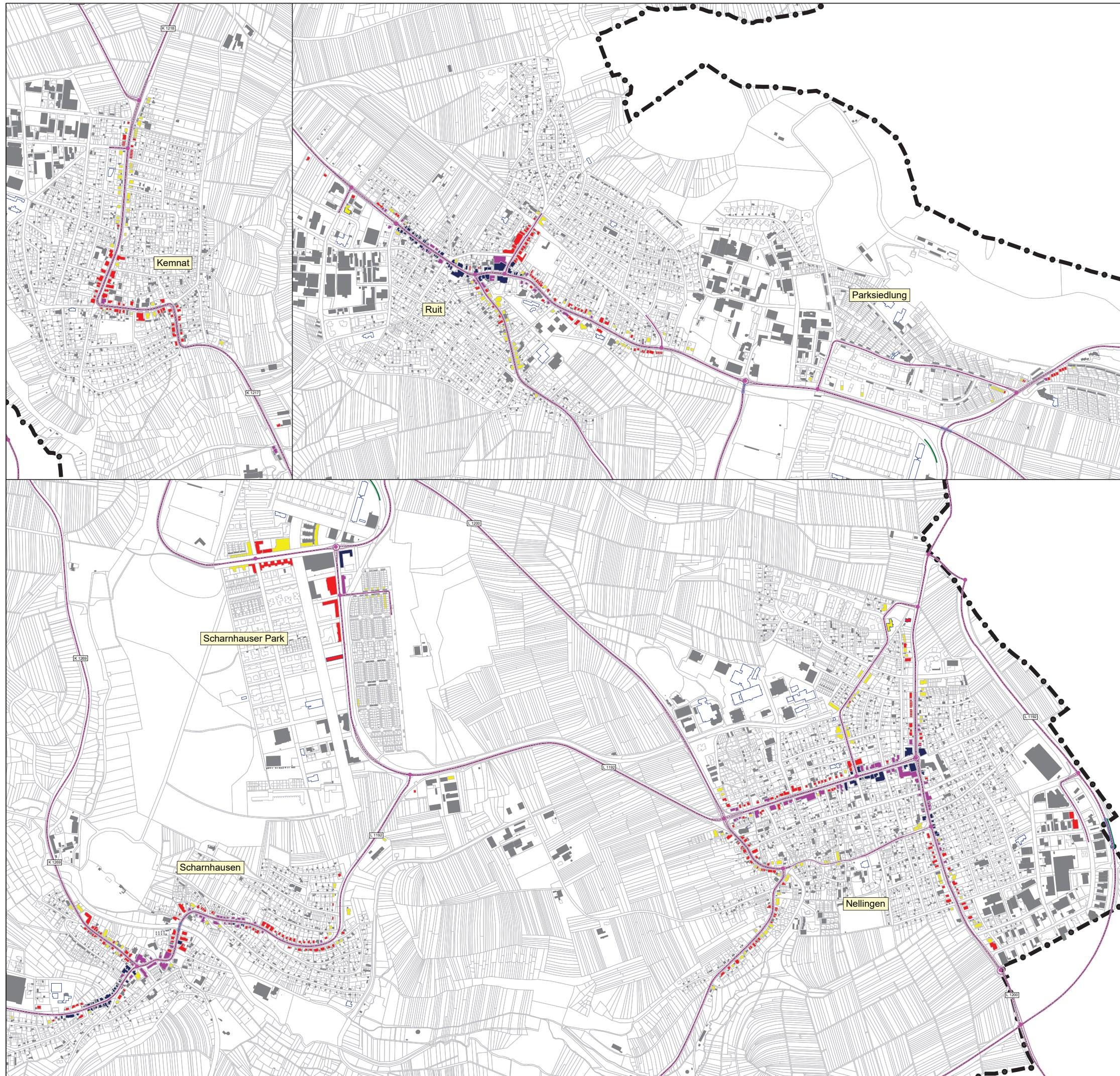

Legende

- Hauptgebäude
- Nebengebäude
- Schule
- Kindergarten
- Krankenhaus
- Straßenachse
- Emissionslinie
- Oberfläche
- Knotenpunkt
- Brücke
- Lärmschutz
- Gemarkungsgrenze

Pegelwerte $L_{r,N}$
in dB(A)

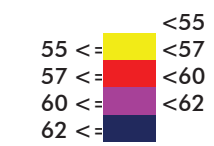

Maßstab i.O. 1:8.500



Plan25.sgs

| Stadt | Ostfildern | | | | | | | | | |
|--|---|------------------------|-----------|------------|---------|------------|----------|--|---|--|
| Projekt | Lärmaktionsplanung, 4. Runde | Projekt-Nr. 33032-5 | | | | | | | | |
| Planinhalt | Planfall 3, Straßenverkehrslärm in der Nacht nach RLS-19 - L_N in dB(A) | Plangröße 840 x 594 | | | | | | | | |
| <table border="1" style="width: 100%; border-collapse: collapse;"> <tr> <th style="width: 30%;">Name</th> <th style="width: 70%;">Datum</th> </tr> <tr> <td style="font-size: small;">bearb. MR</td> <td style="font-size: small;">29.11.2024</td> </tr> <tr> <td style="font-size: small;">gez. MS</td> <td style="font-size: small;">29.11.2024</td> </tr> <tr> <td style="font-size: small;">gepr. FG</td> <td></td> </tr> </table> | Name | Datum | bearb. MR | 29.11.2024 | gez. MS | 29.11.2024 | gepr. FG | | <p style="font-size: x-small; margin-top: 5px;"> Pforzheimer Straße 15b 76227 Karlsruhe Tel.0721 / 86009-0 Fax 0721 / 86009-011 </p> | Plan 25 |
| Name | Datum | | | | | | | | | |
| bearb. MR | 29.11.2024 | | | | | | | | | |
| gez. MS | 29.11.2024 | | | | | | | | | |
| gepr. FG | | | | | | | | | | |

Stadt Ostfildern
Lärmaktionsplanung
4. Runde

Analyse

Planfall 4 - mittelfristige
 Maßnahmen

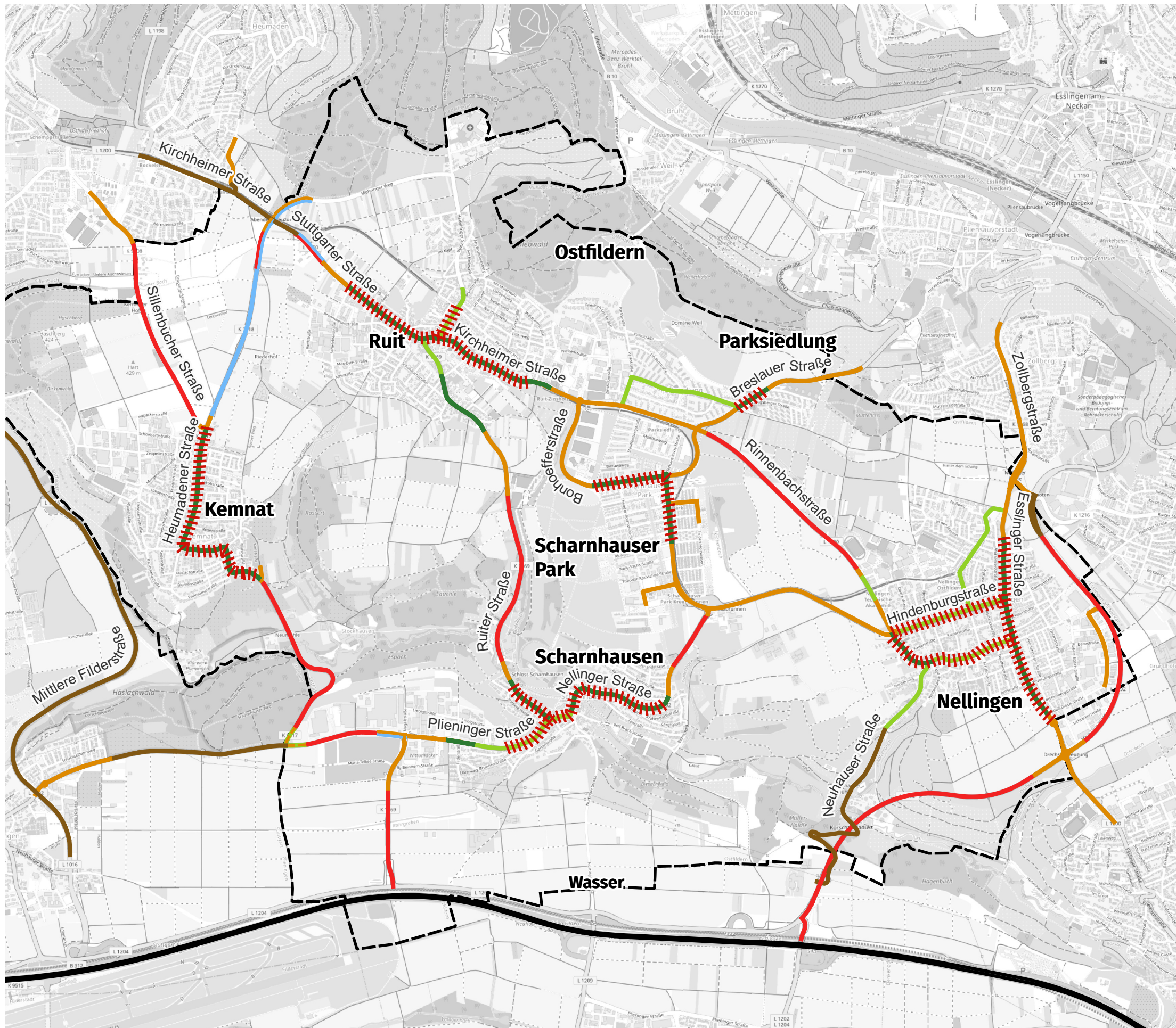

Geschwindigkeiten Bestand

- 100 km/h
- 70 km/h
- 60 km/h
- 50 km/h
- 40 km/h
- ≤30 km/h

Maßnahmen Planfall 3

- Reduzierung auf ≤50 km/h ganztags
- Reduzierung auf ≤30 km/h ganztags

Maßnahmen Planfall 4

- ▨▨▨▨ geplante / realisierte Fahrbahnsanierung
- Untersuchungsgebiet

© OpenStreetMap-Mitwirkende



0 0,7 1 km

Plan

26



Legende

- Hauptgebäude
- Nebengebäude
- Schule
- Kindergarten
- Krankenhaus
- Straßenachse
- Emissionslinie
- Oberfläche
- Knotenpunkt
- Brücke
- Lärmschutz
- Gemarkungsgrenze

Pegelwerte $L_{r,T}$
in dB(A)

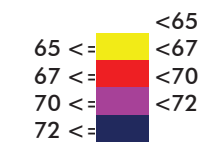

Plan27.sgs

Maßstab i.O. 1:12.500



| Stadt | Ostfildern | | | | | | | | | |
|--|---|------------------------|-----------|------------|---------|------------|----------|--|---|---|
| Projekt | Lärmaktionsplanung, 4. Runde | Projekt-Nr. 33032-5 | | | | | | | | |
| Planinhalt | Planfall 4, Straßenverkehrslärm am Tag nach RLS-19 - L_T in dB(A) | Plangröße 840 x 594 | | | | | | | | |
| <table border="1" style="width: 100%; border-collapse: collapse;"> <thead> <tr> <th style="width: 10%;">Name</th> <th style="width: 10%;">Datum</th> </tr> </thead> <tbody> <tr> <td style="font-size: small;">bearb. MR</td> <td style="font-size: x-small;">29.11.2024</td> </tr> <tr> <td style="font-size: small;">gez. MS</td> <td style="font-size: x-small;">29.11.2024</td> </tr> <tr> <td style="font-size: small;">gepr. FG</td> <td></td> </tr> </tbody> </table> | Name | Datum | bearb. MR | 29.11.2024 | gez. MS | 29.11.2024 | gepr. FG | | <p style="font-size: x-small; margin-top: 5px;"> Gieseler GmbH & Co. KG Pforzheimer Straße 15b 76227 Karlsruhe Tel.0721 / 86009-0 Fax 0721 / 86009-011 </p> | Plan 27 |
| Name | Datum | | | | | | | | | |
| bearb. MR | 29.11.2024 | | | | | | | | | |
| gez. MS | 29.11.2024 | | | | | | | | | |
| gepr. FG | | | | | | | | | | |

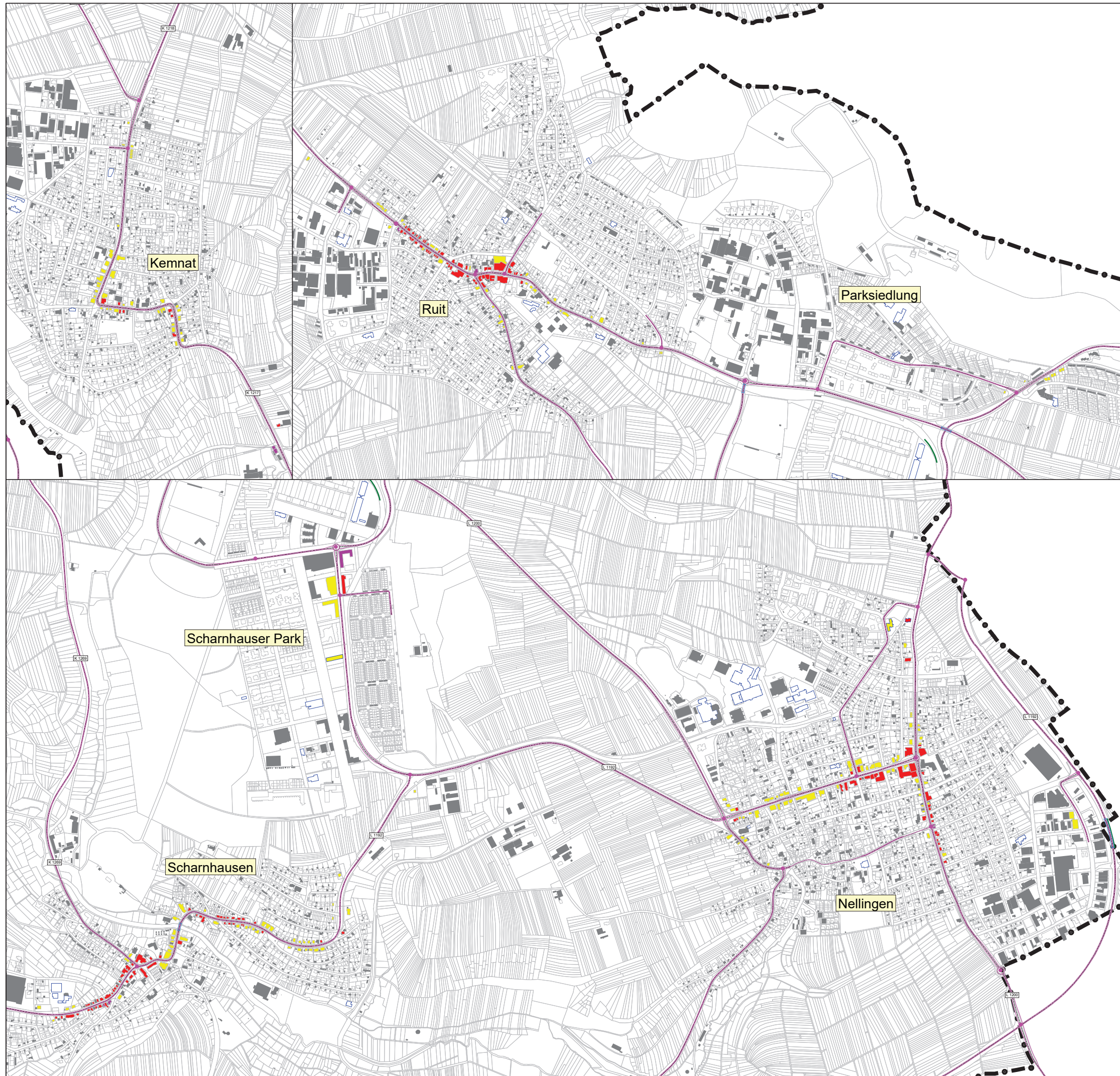

Legende

- Hauptgebäude
- Nebengebäude
- Schule
- Kindergarten
- Krankenhaus
- Straßenachse
- Emissionslinie
- Oberfläche
- Knotenpunkt
- Brücke
- Lärmschutz
- Gemarkungsgrenze

Pegelwerte $L_{r,T}$
in dB(A)

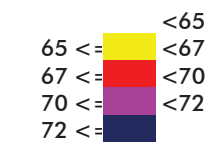

Maßstab i.O. 1:8.500



Plan28.sgs

| Stadt | Ostfildern | | | | | | | | | |
|--|---|------------------------|-----------|------------|---------|------------|----------|--|--|------------|
| Projekt | Lärmaktionsplanung, 4. Runde | Projekt-Nr. 33032-5 | | | | | | | | |
| Planinhalt | Planfall 4, Straßenverkehrslärm am Tag nach RLS-19 - L_T in dB(A) | Plangröße 840 x 594 | | | | | | | | |
| <table border="1" style="width: 100%; border-collapse: collapse;"> <thead> <tr> <th>Name</th> <th>Datum</th> </tr> </thead> <tbody> <tr> <td>bearb. MR</td> <td>29.11.2024</td> </tr> <tr> <td>gez. MS</td> <td>29.11.2024</td> </tr> <tr> <td>gepr. FG</td> <td></td> </tr> </tbody> </table> | Name | Datum | bearb. MR | 29.11.2024 | gez. MS | 29.11.2024 | gepr. FG | | <p style="font-size: 8px;">Gieseler GmbH & Co. KG Pforzheimer Straße 15b 76227 Karlsruhe Tel.0721 / 86009-0 Fax 0721 / 86009-011</p> | Plan 28 |
| Name | Datum | | | | | | | | | |
| bearb. MR | 29.11.2024 | | | | | | | | | |
| gez. MS | 29.11.2024 | | | | | | | | | |
| gepr. FG | | | | | | | | | | |



Legende

- Hauptgebäude
- Nebengebäude
- Schule
- Kindergarten
- Krankenhaus
- Straßenachse
- Emissionslinie
- Oberfläche
- Knotenpunkt
- Brücke
- Lärmschutz
- Gemarkungsgrenze

Pegelwerte $L_{r,N}$
in dB(A)

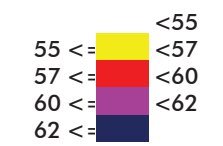

Plan29.sgs

Maßstab i.O. 1:12.500



| Stadt | Ostfildern | | | | | | | | | |
|--|---|------------------------|-----------|------------|---------|------------|----------|--|--|-----------------------|
| Projekt | Lärmaktionsplanung, 4. Runde | Projekt-Nr. 33032-5 | | | | | | | | |
| Planinhalt | Planfall 4, Straßenverkehrslärm in der Nacht nach RLS-19 - L_N in dB(A) | Plangröße 840 x 594 | | | | | | | | |
| <table border="1" style="width: 100%; border-collapse: collapse;"> <thead> <tr> <th style="width: 10%;">Name</th> <th style="width: 10%;">Datum</th> </tr> </thead> <tbody> <tr> <td>bearb. MR</td> <td>29.11.2024</td> </tr> <tr> <td>gez. MS</td> <td>29.11.2024</td> </tr> <tr> <td>gepr. FG</td> <td></td> </tr> </tbody> </table> | Name | Datum | bearb. MR | 29.11.2024 | gez. MS | 29.11.2024 | gepr. FG | | <p style="font-size: 8px; margin-top: 5px;"> Gerdler GmbH & Co. KG MODUS CONSULT Pforzheimer Straße 15b 76227 Karlsruhe Tel.0721 / 86009-0 Fax 0721 / 86009-011 </p> | Plan 29 |
| Name | Datum | | | | | | | | | |
| bearb. MR | 29.11.2024 | | | | | | | | | |
| gez. MS | 29.11.2024 | | | | | | | | | |
| gepr. FG | | | | | | | | | | |

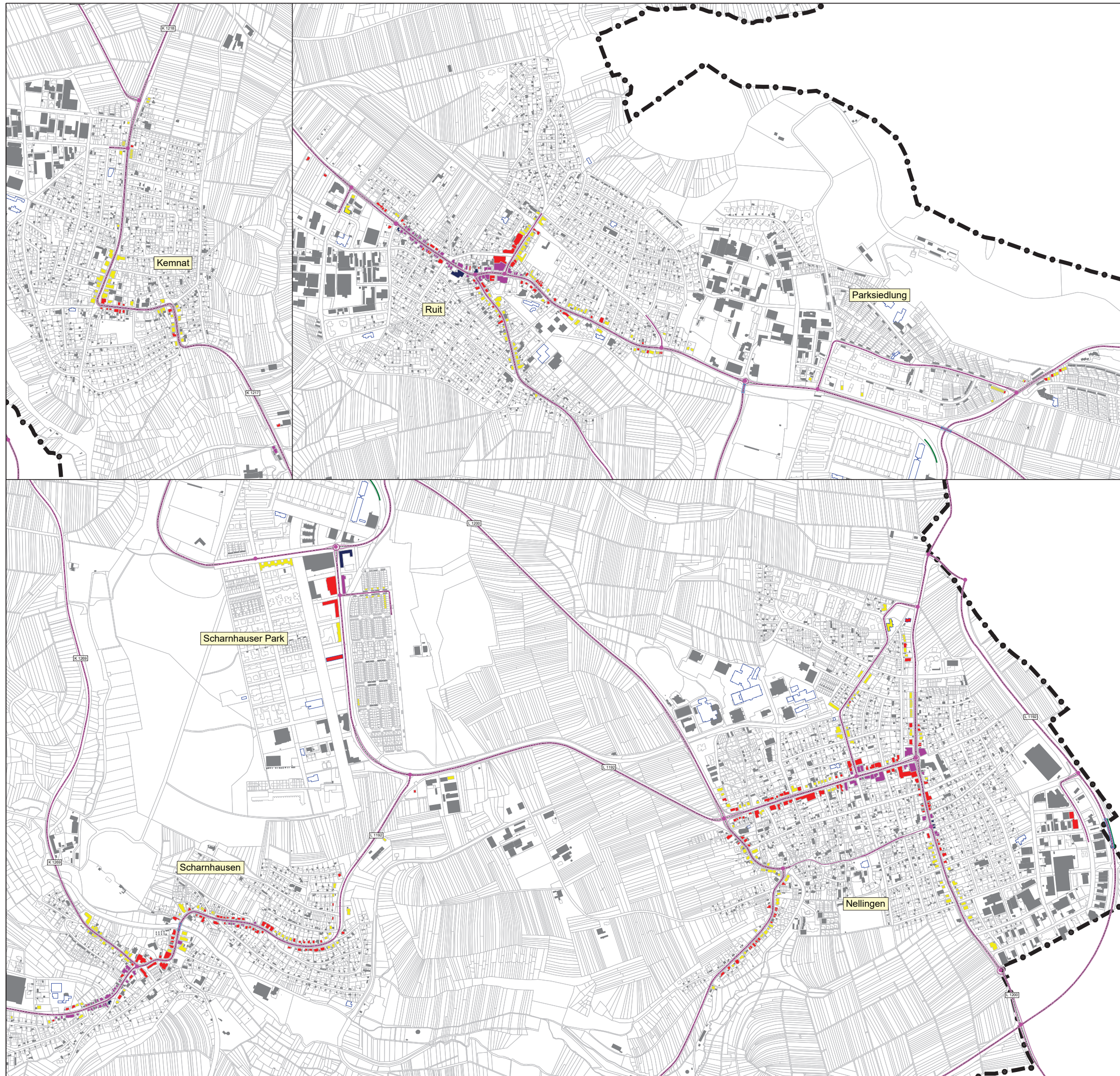

Legende

- Hauptgebäude
- Nebengebäude
- Schule
- Kindergarten
- Krankenhaus
- Straßenachse
- Emissionslinie
- Oberfläche
- Knotenpunkt
- Brücke
- Lärmschutz
- Gemarkungsgrenze

Pegelwerte $L_{r,N}$
in dB(A)

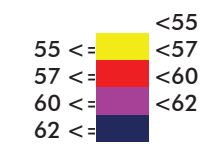

Maßstab i.O. 1:8.500



Plan30.sgs

| | | |
|------------|---|------------------------|
| Stadt | Ostfildern | |
| Projekt | Lärmaktionsplanung, 4. Runde | Projekt-Nr. 33032-5 |
| Planinhalt | Planfall 4, Straßenverkehrslärm in der Nacht nach RLS-19 - L_N in dB(A) | Plangröße 840 x 594 |
| Name | Datum | Plan |
| bearb. MR | 29.11.2024 | 30 |
| gez. MS | 29.11.2024 | |
| gepr. FG | | |

Geselle GmbH & Co. KG
 Pforzheimer Straße 15b 76227 Karlsruhe
 Tel. 0721 / 86009-0 Fax 0721 / 86009-011

- 1: R - Stuttgarter Straße
- 2: R - Hedelfinger Straße
- 3: R - Kirchheimer Straße
- 4: R - Sarnhauser Straße
- 5: K - Heumadener Straße
- 6: K - Haupt-/Reutlinger Straße
- 7: S - Plieninger Straße
- 8: S - Rüter Straße
- 9: S - Nellinger Straße
- 10: P - Niemöllerstraße
- 11: P - Bonhoefferstraße
- 12: P - Breslauer Straße
- 13: N - Esslinger-/ Denkdorfer Straße
- 14: N - Hindenburgstraße
- 15: N - Rinnenbachstraße
- 16: N - Neuhauser Straße
- 17: N - Wilhelmstraße

Legende

- Hauptgebäude
- Nebengebäude
- Schule
- Kindergarten
- Krankenhaus
- Straßenachse
- Emissionslinie
- Oberfläche
- Brücke
- Knotenpunkt
- Lärmschutz
- Aktionsbereiche
- Gemarkungsgrenze

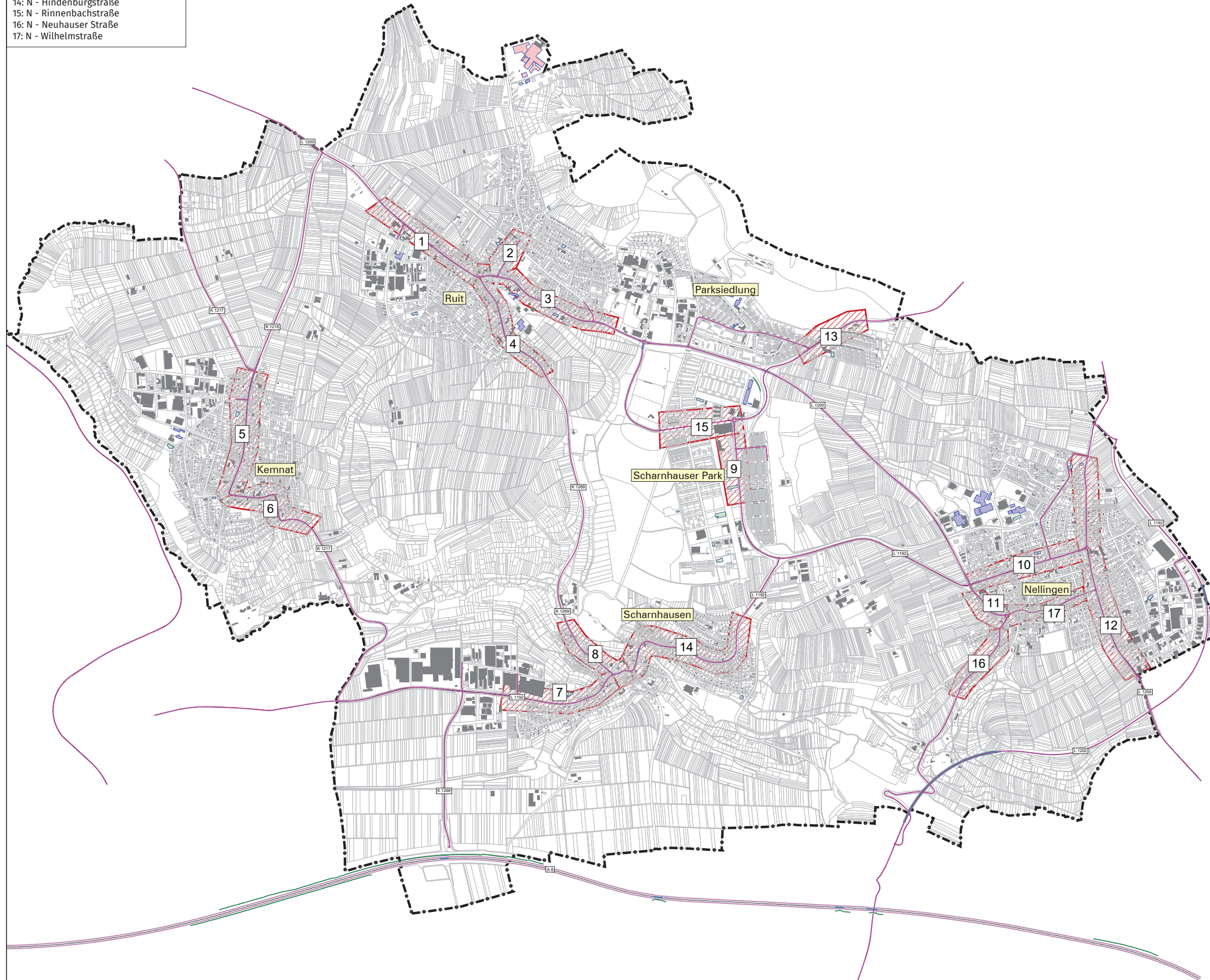

Plan11.sgs

Maßstab i.O. 1:12.500



| | | |
|------------|------------------------------|---|
| Stadt | Ostfildern | |
| Projekt | Lärmaktionsplanung, 4. Runde | Projekt-Nr. 33032-5 |
| Planinhalt | Aktionsbereiche | Plangröße 840 x 594 |
| Name | Datum | <small>Gesellschaft mbH & Co. KG</small> MODUS CONSULT <small>Pforzheimer Straße 15b 76227 Karlsruhe</small> <small>Tel.0721 / 86009-0 Fax 0721 / 86009-011</small> |
| bearb. | MR 05.09.2024 | |
| gez. | MS 05.09.2024 | |
| gepr. | FG | |
| | | Plan 31 |

Stadt Ostfildern
Lärmaktionsplanung
4. Runde

Analyse

Planfall 5 - mittelfristige Maßnahmen

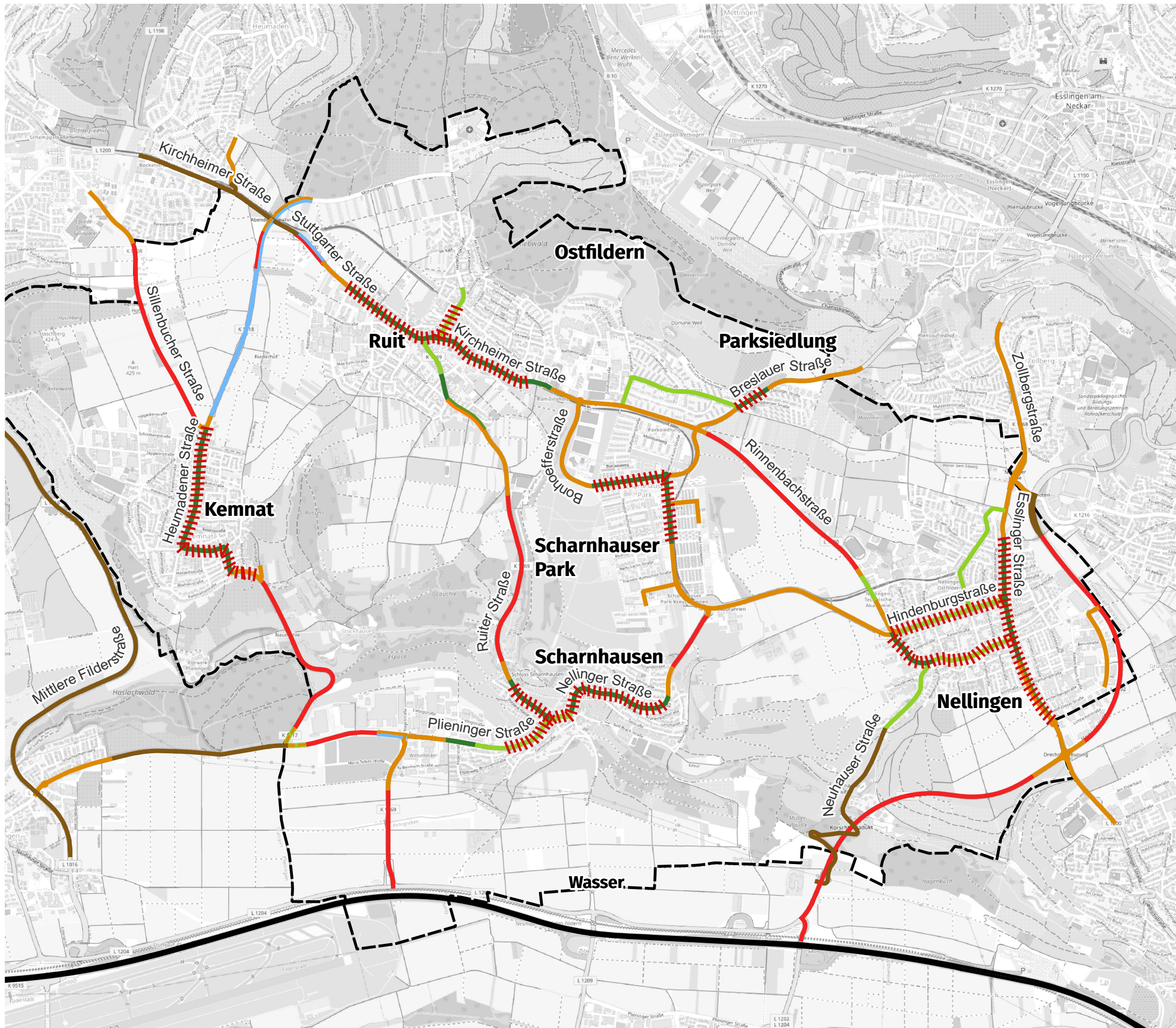

Maßnahmen Planfall 5 - nach Beteiligung

- Reduzierung 50 km/h tags
30 km/h nachts
- Reduzierung auf ≤30 km/h ganztags
- geplante Fahrbahnsanierung

Geschwindigkeiten Bestand

- ≥ 130 km/h
- 100 km/h
- 70/100 km/h
- 70 km/h
- 50 km/h
- 60 km/h
- 30/50 km/h
- ≤30 km/h

Untersuchungsgebiet

© OpenStreetMap-Mitwirkende



0 0,7 1 km

Plan
32

Table with columns: Ostfildern, Name, Betroffenheiten (Größe, Intervalle), Nullfall, Planfall 1-4, Differenz Planfall 1-4. Rows include streets like Alle Gebiete, K-Haupt-/Reutlinger Straße, K-Heumadener Straße, N-Esslinger-/Denkendorfer Straße, N-Hindenburgstraße, N-Neuhausener Straße, N-Rinnenbachstraße, N-Wilhelmstraße, P-Bonhoefferstraße, P-Breslauer Straße, P-Niemöllerstraße, R-Hedelfinger Straße, R-Kirchheimer Straße, R-Schamhauser Straße, R-Stuttgarter Straße.

| Ostfilndern Name | Betroffenheiten Straße Größe Intervalle [m²] | Nullfall | | | Planfall 1 | | | Planfall 2 | | | Planfall 3 | | | Planfall 4 | | | Name | Differenz Planfall 1 - Nullfall | | | Differenz Planfall 2 - Nullfall | | | Differenz Planfall 3 - Nullfall | | | Differenz Planfall 4 - Nullfall | | |
|-----------------------|--|-----------------------|----------------|-------------|-----------------------|----------------|-------------|-----------------------|----------------|-------------|-----------------------|----------------|-------------|-----------------------|----------------|-------------|-----------------------|-------------------------------------|----------------|-------------|-------------------------------------|----------------|-------------|-------------------------------------|----------------|-------------|-------------------------------------|----------------|-------------|
| | | EU Einwohnerstatistik | | | EU Einwohnerstatistik | | | EU Einwohnerstatistik | | | EU Einwohnerstatistik | | | EU Einwohnerstatistik | | | | EU Einwohnerstatistik - Veränderung | | | EU Einwohnerstatistik - Veränderung | | | EU Einwohnerstatistik - Veränderung | | | EU Einwohnerstatistik - Veränderung | | |
| | | Einwohner-E | Lärmkennziffer | Einwohner-E | Einwohner-E | Lärmkennziffer | Einwohner-E | Einwohner-E | Lärmkennziffer | Einwohner-E | Einwohner-E | Lärmkennziffer | Einwohner-E | Einwohner-E | Lärmkennziffer | Einwohner-E | | Einwohner-E | Lärmkennziffer | Einwohner-E | Einwohner-E | Lärmkennziffer | Einwohner-E | Einwohner-E | Lärmkennziffer | Einwohner-E | Einwohner-E | Lärmkennziffer | Einwohner-E |
| S - Nellinger Straße | 151.578 50 - 54 | 239 | 0 | 184 | 239 | 0 | 193 | 332 | 0 | 242 | 351 | 0 | 213 | 379 | 0 | 259 | S - Nellinger Straße | Lt | L-K | Ln | Lt | L-K | Ln | Lt | L-K | Ln | Lt | L-K | Ln |
| S - Nellinger Straße | 151.578 55 - 59 | 224 | 2.720 | 272 | 224 | 2.750 | 275 | 161 | 2.510 | 251 | 160 | 2.730 | 273 | 168 | 2.500 | 250 | S - Nellinger Straße | 0 | 30 | 9 | 93 | 0 | 58 | 112 | 0 | 29 | 140 | 0 | 75 |
| S - Nellinger Straße | 151.578 60 - 64 | 162 | 1.840 | 92 | 162 | 1.100 | 55 | 208 | 40 | 2 | 218 | 1.080 | 54 | 269 | 40 | 2 | S - Nellinger Straße | 0 | -740 | -37 | 46 | -1.800 | -90 | -64 | 10 | 1 | -56 | -220 | -22 |
| S - Nellinger Straße | 151.578 65 - 69 | 248 | 1.240 | 0 | 248 | 1.240 | 0 | 246 | 1.230 | 0 | 244 | 1.220 | 0 | 141 | 705 | 0 | S - Nellinger Straße | 0 | 0 | 0 | -2 | -10 | 0 | -4 | -20 | 0 | -107 | -535 | 0 |
| S - Nellinger Straße | 151.578 70 - 74 | 114 | 1.140 | 0 | 114 | 1.140 | 0 | 35 | 350 | 0 | 6 | 60 | 0 | 0 | 0 | 0 | S - Nellinger Straße | 0 | 0 | 0 | -79 | -790 | 0 | -108 | -1.080 | 0 | -114 | -1.140 | 0 |
| S - Nellinger Straße | 151.578 > 75 | 0 | 0 | 0 | 0 | 0 | 0 | 0 | 0 | 0 | 0 | 0 | 0 | 0 | 0 | 0 | S - Nellinger Straße | 0 | 0 | 0 | 0 | 0 | 0 | 0 | 0 | 0 | 0 | 0 | 0 |
| | | | 6.940 | | | 6.230 | | | 4.130 | | | 5.090 | | | 3.245 | | | | -710 | | -2.810 | | | -1.850 | | | -3.695 | | |
| S - Plieninger Straße | 100.242 50 - 54 | 97 | 0 | 148 | 97 | 0 | 148 | 115 | 0 | 160 | 111 | 0 | 231 | 129 | 0 | 241 | S - Plieninger Straße | 0 | 0 | 0 | 18 | 0 | 12 | 14 | 0 | 83 | 32 | 0 | 93 |
| S - Plieninger Straße | 100.242 55 - 59 | 128 | 2.280 | 228 | 127 | 2.250 | 225 | 114 | 2.430 | 243 | 124 | 1.560 | 156 | 113 | 1.760 | 176 | S - Plieninger Straße | -1 | -30 | -3 | -14 | 150 | 15 | -4 | -720 | -72 | -15 | -520 | -52 |
| S - Plieninger Straße | 100.242 60 - 64 | 207 | 2.580 | 129 | 207 | 2.560 | 128 | 240 | 1.800 | 90 | 253 | 2.220 | 111 | 283 | 1.480 | 74 | S - Plieninger Straße | 0 | -20 | -1 | 33 | -780 | -39 | 46 | -360 | -18 | 76 | -1.100 | -55 |
| S - Plieninger Straße | 100.242 65 - 69 | 169 | 845 | 0 | 169 | 845 | 0 | 203 | 1.015 | 0 | 112 | 560 | 0 | 146 | 730 | 0 | S - Plieninger Straße | 0 | 0 | 0 | 34 | 170 | 0 | -57 | -285 | 0 | -23 | -115 | 0 |
| S - Plieninger Straße | 100.242 70 - 74 | 74 | 740 | 0 | 74 | 740 | 0 | 0 | 0 | 0 | 74 | 740 | 0 | 0 | 0 | 0 | S - Plieninger Straße | 0 | 0 | 0 | -74 | -740 | 0 | 0 | 0 | 0 | -74 | -740 | 0 |
| S - Plieninger Straße | 100.242 > 75 | 0 | 0 | 0 | 0 | 0 | 0 | 0 | 0 | 0 | 0 | 0 | 0 | 0 | 0 | 0 | S - Plieninger Straße | 0 | 0 | 0 | 0 | 0 | 0 | 0 | 0 | 0 | 0 | 0 | 0 |
| | | | 6.445 | | | 6.395 | | | 5.245 | | | 5.080 | | | 3.970 | | | | -50 | | -1.200 | | | -1.365 | | | -2.475 | | |
| S - Rüter Straße | 66.029 50 - 54 | 147 | 0 | 101 | 147 | 0 | 131 | 153 | 0 | 176 | 149 | 0 | 131 | 121 | 0 | 169 | S - Rüter Straße | 0 | 0 | 30 | 6 | 0 | 75 | 2 | 0 | 30 | -26 | 0 | 68 |
| S - Rüter Straße | 66.029 55 - 59 | 69 | 1.620 | 162 | 69 | 1.550 | 155 | 66 | 880 | 88 | 88 | 1.550 | 155 | 123 | 820 | 82 | S - Rüter Straße | 0 | -70 | -7 | -3 | -740 | -74 | 19 | -70 | -7 | 54 | -800 | -80 |
| S - Rüter Straße | 66.029 60 - 64 | 132 | 1.320 | 66 | 132 | 300 | 15 | 149 | 0 | 0 | 131 | 300 | 15 | 157 | 0 | 0 | S - Rüter Straße | 0 | -1.020 | -51 | 17 | -1.320 | -66 | -1 | -1.020 | -51 | 25 | -1.320 | -66 |
| S - Rüter Straße | 66.029 65 - 69 | 180 | 900 | 0 | 180 | 900 | 0 | 144 | 720 | 0 | 126 | 630 | 0 | 46 | 230 | 0 | S - Rüter Straße | 0 | 0 | 0 | -36 | -180 | 0 | -54 | -270 | 0 | -134 | -670 | 0 |
| S - Rüter Straße | 66.029 70 - 74 | 1 | 10 | 0 | 1 | 10 | 0 | 0 | 0 | 0 | 0 | 0 | 0 | 0 | 0 | 0 | S - Rüter Straße | 0 | 0 | 0 | -1 | -10 | 0 | -1 | -10 | 0 | -1 | -10 | 0 |
| S - Rüter Straße | 66.029 > 75 | 0 | 0 | 0 | 0 | 0 | 0 | 0 | 0 | 0 | 0 | 0 | 0 | 0 | 0 | 0 | S - Rüter Straße | 0 | 0 | 0 | 0 | 0 | 0 | 0 | 0 | 0 | 0 | 0 | 0 |
| | | | 3.850 | | | 2.760 | | | 1.600 | | | 2.480 | | | 1.050 | | | | -1.090 | | -2.250 | | | -1.370 | | | -2.800 | | |
| Restfläche | 23.758.526 50 - 54 | 9363 | 0 | 1412 | 9353 | 0 | 1393 | 8492 | 0 | 1383 | 8204 | 0 | 1375 | 7512 | 0 | 1368 | Restfläche | -10 | 0 | -19 | -871 | 0 | -29 | -1159 | 0 | -37 | -1851 | 0 | -44 |
| Restfläche | 23.758.526 55 - 59 | 1939 | 1.080 | 108 | 1937 | 1.060 | 106 | 1832 | 1.060 | 106 | 1753 | 1.060 | 106 | 1712 | 1.040 | 104 | Restfläche | -2 | -20 | -2 | -107 | -20 | -2 | -186 | -20 | -2 | -227 | -40 | -4 |
| Restfläche | 23.758.526 60 - 64 | 754 | 40 | 2 | 754 | 40 | 2 | 744 | 40 | 2 | 740 | 40 | 2 | 738 | 40 | 2 | Restfläche | 0 | 0 | 0 | -10 | 0 | 0 | -14 | 0 | 0 | -16 | 0 | 0 |
| Restfläche | 23.758.526 65 - 69 | 43 | 215 | 0 | 43 | 215 | 0 | 43 | 215 | 0 | 42 | 210 | 0 | 42 | 210 | 0 | Restfläche | 0 | 0 | 0 | 0 | 0 | 0 | -1 | -5 | 0 | -1 | -5 | 0 |
| Restfläche | 23.758.526 70 - 74 | 2 | 20 | 0 | 2 | 20 | 0 | 2 | 20 | 0 | 2 | 20 | 0 | 2 | 20 | 0 | Restfläche | 0 | 0 | 0 | 0 | 0 | 0 | 0 | 0 | 0 | 0 | 0 | 0 |
| Restfläche | 23.758.526 > 75 | 0 | 0 | 0 | 0 | 0 | 0 | 0 | 0 | 0 | 0 | 0 | 0 | 0 | 0 | 0 | Restfläche | 0 | 0 | 0 | 0 | 0 | 0 | 0 | 0 | 0 | 0 | 0 | 0 |
| | | | 1.355 | | | 1.335 | | | 1.335 | | | 1.330 | | | 1.310 | | | | -20 | | -20 | | | -25 | | | -45 | | |

| Ostfildern Name | Lärmschadenskosten | | Nullfall Lärmschadenskosten Wert [€/a] | Planfall 1 Lärmschadenskosten Wert [€/a] | | Planfall 2 Lärmschadenskosten Wert [€/a] | | Planfall 3 Lärmschadenskosten Wert [€/a] | | Planfall 4 Lärmschadenskosten Wert [€/a] | | Veränderung Wert [€/a] | Differenz Planfall 1 - Nullfall Lärmschadenskosten Summe [€/a] | | Differenz Planfall 2 - Nullfall Lärmschadenskosten Summe [€/a] | | Differenz Planfall 3 - Nullfall Lärmschadenskosten Summe [€/a] | | Differenz Planfall 4 - Nullfall Lärmschadenskosten Summe [€/a] | | |
|-------------------------|-------------------------|------------|---|---|----------------|---|----------------|---|----------------|---|----------------|------------------------------|---|----------------|---|----------------|---|----------------|---|----------------|----------------|
| | Schadenskosten [€/a] | Intervalle | | Summe [€/a] | Summe [€/a] | Summe [€/a] | Summe [€/a] | Summe [€/a] | Summe [€/a] | Summe [€/a] | Summe [€/a] | | Summe [€/a] | Summe [€/a] | Summe [€/a] | Summe [€/a] | Summe [€/a] | Summe [€/a] | Summe [€/a] | Summe [€/a] | Summe [€/a] |
| | | | | | | | | | | | | | | | | | | | | | |
| R - Scharnhäuser Straße | 63 | 50 - 54 | 12096 | 12348 | 12285 | 12159 | 12222 | R - Scharnhäuser Straße | 252 | 189 | 63 | 126 | | | | | | | | | |
| R - Scharnhäuser Straße | 116 | 55 - 59 | 15892 | 13224 | 13108 | 8120 | 8120 | R - Scharnhäuser Straße | -2668 | -2784 | -7772 | -7772 | | | | | | | | | |
| R - Scharnhäuser Straße | 196 | 60 - 64 | 196 | 196 | 0 | 196 | 0 | R - Scharnhäuser Straße | 0 | -196 | 0 | -196 | | | | | | | | | |
| R - Scharnhäuser Straße | 306 | 65 - 69 | 0 | 0 | 0 | 0 | 0 | R - Scharnhäuser Straße | 0 | 0 | 0 | 0 | | | | | | | | | |
| R - Scharnhäuser Straße | 456 | 70 - 74 | 0 | 0 | 0 | 0 | 0 | R - Scharnhäuser Straße | 0 | 0 | 0 | 0 | | | | | | | | | |
| R - Scharnhäuser Straße | 651 | > 75 | 0 | 0 | 0 | 0 | 0 | R - Scharnhäuser Straße | 0 | 0 | 0 | 0 | | | | | | | | | |
| | | | 28.184 | 25.768 | 25.393 | 20.475 | 20.342 | | -2.416 | -2.791 | -7.709 | -7.842 | | | | | | | | | |
| R - Stuttgarter Straße | 63 | 50 - 54 | 6237 | 5607 | 6363 | 5796 | 6174 | R - Stuttgarter Straße | -630 | 126 | -441 | -63 | | | | | | | | | |
| R - Stuttgarter Straße | 116 | 55 - 59 | 13340 | 14848 | 20068 | 12876 | 18212 | R - Stuttgarter Straße | 1508 | 6728 | -464 | 4872 | | | | | | | | | |
| R - Stuttgarter Straße | 196 | 60 - 64 | 30184 | 25872 | 11368 | 25872 | 10976 | R - Stuttgarter Straße | -4312 | -18816 | -4312 | -19208 | | | | | | | | | |
| R - Stuttgarter Straße | 306 | 65 - 69 | 0 | 0 | 0 | 0 | 0 | R - Stuttgarter Straße | 0 | 0 | 0 | 0 | | | | | | | | | |
| R - Stuttgarter Straße | 456 | 70 - 74 | 0 | 0 | 0 | 0 | 0 | R - Stuttgarter Straße | 0 | 0 | 0 | 0 | | | | | | | | | |
| R - Stuttgarter Straße | 651 | > 75 | 0 | 0 | 0 | 0 | 0 | R - Stuttgarter Straße | 0 | 0 | 0 | 0 | | | | | | | | | |
| | | | 49.761 | 46.327 | 37.799 | 44.544 | 35.362 | | -3.434 | -11.962 | -5.217 | -14.399 | | | | | | | | | |
| S - Nellinger Straße | 63 | 50 - 54 | 11592 | 12159 | 15246 | 13419 | 16317 | S - Nellinger Straße | 567 | 3654 | 1827 | 4725 | | | | | | | | | |
| S - Nellinger Straße | 116 | 55 - 59 | 31552 | 31900 | 29116 | 31668 | 29000 | S - Nellinger Straße | 348 | -2436 | 116 | -2552 | | | | | | | | | |
| S - Nellinger Straße | 196 | 60 - 64 | 18032 | 10780 | 392 | 10584 | 392 | S - Nellinger Straße | -7252 | -17640 | -7448 | -17640 | | | | | | | | | |
| S - Nellinger Straße | 306 | 65 - 69 | 0 | 0 | 0 | 0 | 0 | S - Nellinger Straße | 0 | 0 | 0 | 0 | | | | | | | | | |
| S - Nellinger Straße | 456 | 70 - 74 | 0 | 0 | 0 | 0 | 0 | S - Nellinger Straße | 0 | 0 | 0 | 0 | | | | | | | | | |
| S - Nellinger Straße | 651 | > 75 | 0 | 0 | 0 | 0 | 0 | S - Nellinger Straße | 0 | 0 | 0 | 0 | | | | | | | | | |
| | | | 61.176 | 54.839 | 44.754 | 55.671 | 45.709 | | -6.337 | -16.422 | -5.505 | -15.467 | | | | | | | | | |
| S - Plieninger Straße | 63 | 50 - 54 | 9324 | 9324 | 10080 | 14553 | 15183 | S - Plieninger Straße | 0 | 756 | 5229 | 5859 | | | | | | | | | |
| S - Plieninger Straße | 116 | 55 - 59 | 26448 | 26100 | 28188 | 18096 | 20416 | S - Plieninger Straße | -348 | 1740 | -8352 | -6032 | | | | | | | | | |
| S - Plieninger Straße | 196 | 60 - 64 | 25284 | 25088 | 17640 | 21756 | 14504 | S - Plieninger Straße | -196 | -7644 | -3528 | -10780 | | | | | | | | | |
| S - Plieninger Straße | 306 | 65 - 69 | 0 | 0 | 0 | 0 | 0 | S - Plieninger Straße | 0 | 0 | 0 | 0 | | | | | | | | | |
| S - Plieninger Straße | 456 | 70 - 74 | 0 | 0 | 0 | 0 | 0 | S - Plieninger Straße | 0 | 0 | 0 | 0 | | | | | | | | | |
| S - Plieninger Straße | 651 | > 75 | 0 | 0 | 0 | 0 | 0 | S - Plieninger Straße | 0 | 0 | 0 | 0 | | | | | | | | | |
| | | | 61.056 | 60.512 | 55.908 | 54.405 | 50.103 | | -544 | -5.148 | -6.651 | -10.953 | | | | | | | | | |
| S - Ruiter Straße | 63 | 50 - 54 | 6363 | 8253 | 11088 | 8253 | 10647 | S - Ruiter Straße | 1890 | 4725 | 1890 | 4284 | | | | | | | | | |
| S - Ruiter Straße | 116 | 55 - 59 | 18792 | 17980 | 10208 | 17980 | 9512 | S - Ruiter Straße | -812 | -8584 | -812 | -9280 | | | | | | | | | |
| S - Ruiter Straße | 196 | 60 - 64 | 12936 | 2940 | 0 | 2940 | 0 | S - Ruiter Straße | -9996 | -12936 | -9996 | -12936 | | | | | | | | | |
| S - Ruiter Straße | 306 | 65 - 69 | 0 | 0 | 0 | 0 | 0 | S - Ruiter Straße | 0 | 0 | 0 | 0 | | | | | | | | | |
| S - Ruiter Straße | 456 | 70 - 74 | 0 | 0 | 0 | 0 | 0 | S - Ruiter Straße | 0 | 0 | 0 | 0 | | | | | | | | | |
| S - Ruiter Straße | 651 | > 75 | 0 | 0 | 0 | 0 | 0 | S - Ruiter Straße | 0 | 0 | 0 | 0 | | | | | | | | | |
| | | | 38.091 | 29.173 | 21.296 | 29.173 | 20.159 | | -8.918 | -16.795 | -8.918 | -17.932 | | | | | | | | | |
| Restfläche | 63 | 50 - 54 | 88956 | 87759 | 87129 | 86625 | 86184 | Restfläche | -1197 | -1827 | -2331 | -2772 | | | | | | | | | |
| Restfläche | 116 | 55 - 59 | 12528 | 12296 | 12296 | 12296 | 12064 | Restfläche | -232 | -232 | -232 | -464 | | | | | | | | | |
| Restfläche | 196 | 60 - 64 | 392 | 392 | 392 | 392 | 392 | Restfläche | 0 | 0 | 0 | 0 | | | | | | | | | |
| Restfläche | 306 | 65 - 69 | 0 | 0 | 0 | 0 | 0 | Restfläche | 0 | 0 | 0 | 0 | | | | | | | | | |
| Restfläche | 456 | 70 - 74 | 0 | 0 | 0 | 0 | 0 | Restfläche | 0 | 0 | 0 | 0 | | | | | | | | | |
| Restfläche | 651 | > 75 | 0 | 0 | 0 | 0 | 0 | Restfläche | 0 | 0 | 0 | 0 | | | | | | | | | |
| | | | 101.876 | 100.447 | 99.817 | 99.313 | 98.640 | | -1.429 | -2.059 | -2.563 | -3.236 | | | | | | | | | |

Schallgrundlagen nach RLS-19: Analyse 2019

| Q | Kfz/24h (DTV) | M _T | M _N | a _n | SV1-Anteil (DTV) | P _{T,SV1} | P _{N,SV1} | SV2-Anteil (DTV) | P _{T,SV2} | P _{N,SV2} | Krad-Anteil (DTV) | P _{T,Krad} | P _{N,Krad} |
|-----|---------------|----------------|----------------|----------------|------------------|--------------------|--------------------|------------------|--------------------|--------------------|-------------------|---------------------|---------------------|
| 1 | 9.100 | 538 | 66 | 5,8% | 3,5% | 3,6% | 2,3% | 1,7% | 1,7% | 1,2% | 1,2% | 1,3% | 0,5% |
| 2 | 15.500 | 892 | 153 | 7,9% | 1,2% | 1,2% | 0,9% | 0,6% | 0,6% | 0,5% | 1,2% | 1,3% | 0,4% |
| 3 | 10.400 | 603 | 91 | 7,0% | 3,8% | 3,7% | 4,0% | 1,0% | 1,0% | 1,4% | 1,4% | 1,4% | 1,5% |
| 4 | 9.400 | 542 | 89 | 7,6% | 2,9% | 2,9% | 2,4% | 0,7% | 0,7% | 0,7% | 1,4% | 1,4% | 1,6% |
| 5 | 29.100 | 1.625 | 394 | 10,8% | 3,6% | 3,6% | 3,3% | 1,0% | 0,9% | 1,1% | 1,4% | 1,4% | 1,5% |
| 6 | 3.800 | 206 | 57 | 12,2% | 0,4% | 0,5% | 0,2% | 0,2% | 0,2% | 0,2% | 1,2% | 1,3% | 0,5% |
| 7 | 11.100 | 641 | 105 | 7,6% | 4,2% | 4,2% | 4,6% | 1,1% | 1,1% | 1,5% | 1,4% | 1,4% | 1,5% |
| 8 | 13.900 | 786 | 161 | 9,3% | 3,0% | 3,0% | 3,0% | 0,8% | 0,8% | 1,0% | 1,4% | 1,4% | 1,5% |
| 9 | 3.300 | 195 | 25 | 5,9% | 2,3% | 2,3% | 2,4% | 1,2% | 1,2% | 1,6% | 1,2% | 1,3% | 0,4% |
| 10 | 17.100 | 987 | 170 | 7,9% | 1,7% | 1,7% | 1,1% | 0,8% | 0,8% | 0,5% | 1,2% | 1,3% | 0,5% |
| 11 | 5.100 | 299 | 44 | 6,8% | 1,8% | 1,8% | 2,3% | 0,9% | 0,9% | 1,1% | 1,2% | 1,3% | 0,2% |
| 12 | 3.700 | 213 | 33 | 7,1% | 3,4% | 3,2% | 5,5% | 1,6% | 1,6% | 2,8% | 1,2% | 1,3% | 0,3% |
| 13 | 3.600 | 219 | 16 | 3,6% | 1,6% | 1,6% | 2,4% | 0,8% | 0,8% | 1,8% | 1,3% | 1,3% | 0,6% |
| 14 | 3.700 | 213 | 36 | 7,7% | 8,7% | 8,3% | 13,8% | 4,2% | 4,0% | 7,0% | 1,2% | 1,3% | 0,3% |
| 15 | 11.200 | 644 | 111 | 7,9% | 3,2% | 3,2% | 3,2% | 0,8% | 0,8% | 1,2% | 1,4% | 1,4% | 1,6% |
| 16 | 4.500 | 269 | 22 | 4,0% | 2,6% | 2,5% | 4,9% | 1,2% | 1,2% | 2,2% | 1,3% | 1,3% | 0,4% |
| 17 | 12.100 | 700 | 112 | 7,4% | 2,0% | 2,0% | 1,7% | 1,0% | 1,0% | 0,9% | 1,2% | 1,3% | 0,4% |
| 18 | 12.400 | 719 | 118 | 7,6% | 2,9% | 2,9% | 2,4% | 0,8% | 0,8% | 0,8% | 1,4% | 1,4% | 1,6% |
| 19 | 12.900 | 750 | 113 | 7,0% | 3,3% | 3,3% | 3,2% | 1,6% | 1,6% | 1,6% | 1,2% | 1,3% | 0,4% |
| 20 | 8.700 | 497 | 91 | 8,4% | 0,8% | 0,8% | 0,7% | 0,4% | 0,4% | 0,3% | 1,2% | 1,3% | 0,4% |
| 21 | 3.400 | 195 | 32 | 7,5% | 2,7% | 2,6% | 4,4% | 1,3% | 1,2% | 2,5% | 1,2% | 1,3% | 0,3% |
| 22 | 15.400 | 851 | 223 | 11,6% | 1,6% | 1,6% | 1,2% | 0,4% | 0,4% | 0,4% | 1,4% | 1,4% | 1,6% |
| 23 | 4.400 | 252 | 43 | 7,8% | 0,2% | 0,2% | 0,2% | 0,1% | 0,1% | 0,0% | 1,2% | 1,3% | 0,2% |
| 24 | 6.500 | 387 | 37 | 4,5% | 2,7% | 2,6% | 5,2% | 1,3% | 1,2% | 2,7% | 1,2% | 1,3% | 0,3% |
| 25 | 5.800 | 327 | 69 | 9,5% | 3,0% | 3,0% | 2,9% | 1,5% | 1,5% | 1,5% | 1,2% | 1,3% | 0,4% |
| 26 | 3.900 | 226 | 40 | 8,2% | 3,1% | 3,2% | 2,2% | 1,5% | 1,6% | 1,2% | 1,2% | 1,3% | 0,2% |
| 27 | 6.800 | 395 | 61 | 7,2% | 2,2% | 2,2% | 1,6% | 0,6% | 0,6% | 0,5% | 1,4% | 1,4% | 1,6% |
| 28 | 11.200 | 644 | 114 | 8,1% | 2,7% | 2,8% | 1,8% | 0,7% | 0,7% | 0,7% | 1,4% | 1,4% | 1,6% |
| 29 | 4.400 | 264 | 23 | 4,1% | 1,3% | 1,2% | 2,7% | 0,6% | 0,6% | 1,3% | 1,3% | 1,3% | 0,4% |
| 30 | 7.200 | 419 | 65 | 7,2% | 2,2% | 2,3% | 1,4% | 0,6% | 0,6% | 0,6% | 1,4% | 1,4% | 1,5% |
| 31 | 15.100 | 888 | 111 | 5,9% | 0,7% | 0,7% | 0,1% | 0,2% | 0,2% | 0,1% | 1,4% | 1,4% | 1,6% |
| 32 | 10.300 | 593 | 105 | 8,1% | 2,9% | 2,9% | 2,9% | 0,8% | 0,7% | 1,0% | 1,4% | 1,4% | 1,5% |
| 33 | 3.800 | 217 | 35 | 7,4% | 2,3% | 2,0% | 5,2% | 1,1% | 1,0% | 2,6% | 1,2% | 1,3% | 0,3% |
| 34 | 3.700 | 221 | 23 | 4,9% | 5,9% | 5,6% | 11,0% | 2,9% | 2,8% | 5,7% | 1,3% | 1,3% | 0,4% |
| 35 | 8.800 | 516 | 66 | 6,0% | 3,6% | 3,5% | 5,5% | 1,7% | 1,7% | 2,9% | 1,2% | 1,3% | 0,5% |
| 36 | 8.800 | 516 | 66 | 6,0% | 3,6% | 3,5% | 5,5% | 1,7% | 1,7% | 2,9% | 1,2% | 1,3% | 0,5% |
| 37 | 8.800 | 516 | 66 | 6,0% | 3,6% | 3,5% | 5,5% | 1,7% | 1,7% | 2,9% | 1,2% | 1,3% | 0,5% |
| 38 | 8.800 | 516 | 66 | 6,0% | 3,5% | 3,4% | 5,5% | 1,7% | 1,6% | 2,7% | 1,2% | 1,3% | 0,5% |
| 39 | 3.900 | 237 | 15 | 3,0% | 5,3% | 5,2% | 11,0% | 2,6% | 2,5% | 6,2% | 1,2% | 1,3% | 0,0% |
| 40 | 10.300 | 608 | 67 | 5,2% | 3,5% | 3,5% | 4,9% | 1,7% | 1,7% | 2,4% | 1,2% | 1,3% | 0,4% |
| 41 | 10.500 | 621 | 70 | 5,3% | 3,5% | 3,4% | 4,5% | 1,7% | 1,7% | 2,2% | 1,2% | 1,3% | 0,4% |
| 42 | 10.600 | 628 | 70 | 5,3% | 3,4% | 3,4% | 4,4% | 1,7% | 1,6% | 2,1% | 1,2% | 1,3% | 0,4% |
| 43 | 10.900 | 641 | 76 | 5,6% | 3,2% | 3,2% | 2,4% | 1,6% | 1,6% | 1,2% | 1,2% | 1,3% | 0,4% |
| 44 | 10.900 | 641 | 76 | 5,6% | 3,2% | 3,2% | 2,4% | 1,6% | 1,6% | 1,2% | 1,2% | 1,3% | 0,4% |
| 45 | 9.900 | 582 | 72 | 5,8% | 3,5% | 3,6% | 2,2% | 1,7% | 1,7% | 1,3% | 1,2% | 1,3% | 0,4% |
| 46 | 9.900 | 582 | 72 | 5,8% | 3,5% | 3,6% | 2,2% | 1,7% | 1,7% | 1,3% | 1,2% | 1,3% | 0,4% |
| 47 | 9.700 | 574 | 71 | 5,8% | 3,6% | 3,7% | 2,3% | 1,8% | 1,8% | 1,1% | 1,2% | 1,3% | 0,4% |
| 48 | 9.500 | 559 | 70 | 5,9% | 3,7% | 3,8% | 2,3% | 1,8% | 1,8% | 1,1% | 1,2% | 1,3% | 0,4% |
| 49 | 9.500 | 559 | 70 | 5,9% | 3,7% | 3,8% | 2,3% | 1,8% | 1,8% | 1,1% | 1,2% | 1,3% | 0,4% |
| 50 | 9.400 | 550 | 69 | 5,9% | 3,7% | 3,8% | 2,3% | 1,8% | 1,8% | 1,2% | 1,2% | 1,3% | 0,4% |
| 51 | 9.300 | 545 | 76 | 6,5% | 3,7% | 3,8% | 2,5% | 1,8% | 1,9% | 1,2% | 1,2% | 1,3% | 0,4% |
| 52 | 9.000 | 526 | 74 | 6,6% | 3,9% | 4,0% | 2,6% | 1,9% | 1,9% | 1,3% | 1,2% | 1,3% | 0,4% |
| 53 | 9.100 | 538 | 66 | 5,8% | 3,5% | 3,6% | 2,3% | 1,7% | 1,7% | 1,2% | 1,2% | 1,3% | 0,5% |
| 54 | 9.100 | 538 | 66 | 5,8% | 3,5% | 3,6% | 2,3% | 1,7% | 1,7% | 1,2% | 1,2% | 1,3% | 0,5% |
| 55 | 8.800 | 519 | 64 | 5,8% | 3,6% | 3,7% | 2,3% | 1,8% | 1,8% | 1,2% | 1,2% | 1,3% | 0,5% |
| 56 | 8.600 | 507 | 63 | 5,8% | 3,7% | 3,8% | 2,4% | 1,8% | 1,9% | 1,3% | 1,3% | 1,3% | 0,5% |
| 57 | 8.600 | 508 | 63 | 5,8% | 3,7% | 3,8% | 2,6% | 1,8% | 1,9% | 1,3% | 1,3% | 1,3% | 0,5% |
| 58 | 8.900 | 520 | 66 | 6,0% | 3,6% | 3,7% | 2,4% | 1,8% | 1,8% | 1,4% | 1,2% | 1,3% | 0,5% |
| 59 | 8.900 | 525 | 68 | 6,1% | 3,6% | 3,7% | 2,3% | 1,8% | 1,8% | 1,2% | 1,2% | 1,3% | 0,4% |
| 60 | 9.500 | 558 | 74 | 6,2% | 4,0% | 4,1% | 2,8% | 2,0% | 2,0% | 1,5% | 1,2% | 1,3% | 0,4% |
| 61 | 15.100 | 894 | 100 | 5,3% | 3,5% | 3,4% | 4,6% | 0,9% | 0,9% | 1,6% | 1,4% | 1,4% | 1,5% |
| 62 | 15.100 | 894 | 100 | 5,3% | 3,5% | 3,4% | 4,6% | 0,9% | 0,9% | 1,6% | 1,4% | 1,4% | 1,5% |
| 63 | 13.300 | 773 | 118 | 7,1% | 3,6% | 3,6% | 3,5% | 1,7% | 1,7% | 1,7% | 1,2% | 1,3% | 0,4% |
| 64 | 8.500 | 495 | 75 | 7,0% | 5,3% | 5,3% | 5,8% | 1,4% | 1,4% | 1,9% | 1,4% | 1,4% | 1,5% |
| 65 | 8.500 | 494 | 74 | 7,0% | 5,5% | 5,6% | 5,2% | 1,5% | 1,4% | 1,9% | 1,4% | 1,4% | 1,5% |
| 66 | 12.300 | 703 | 134 | 8,7% | 3,0% | 3,0% | 2,2% | 0,8% | 0,8% | 0,7% | 1,4% | 1,4% | 1,6% |
| 67 | 12.200 | 697 | 133 | 8,7% | 2,7% | 2,8% | 2,1% | 0,7% | 0,7% | 0,7% | 1,4% | 1,4% | 1,6% |
| 68 | 12.400 | 710 | 135 | 8,7% | 2,7% | 2,7% | 2,1% | 0,7% | 0,7% | 0,7% | 1,4% | 1,4% | 1,6% |
| 69 | 13.300 | 771 | 116 | 7,0% | 2,6% | 2,7% | 1,5% | 0,7% | 0,7% | 0,5% | 1,4% | 1,4% | 1,5% |
| 70 | 4.500 | 258 | 50 | 8,8% | 2,2% | 2,1% | 3,0% | 1,1% | 1,0% | 1,6% | 1,2% | 1,3% | 0,6% |
| 71 | 12.700 | 737 | 111 | 7,0% | 2,6% | 2,7% | 1,4% | 0,7% | 0,7% | 0,5% | 1,4% | 1,4% | 1,6% |
| 72 | 12.700 | 737 | 111 | 7,0% | 2,6% | 2,7% | 1,4% | 0,7% | 0,7% | 0,5% | 1,4% | 1,4% | 1,6% |
| 73 | 12.500 | 723 | 111 | 7,1% | 2,6% | 2,7% | 1,4% | 0,7% | 0,7% | 0,5% | 1,4% | 1,4% | 1,6% |
| 74 | 13.300 | 772 | 120 | 7,2% | 2,4% | 2,5% | 1,3% | 0,6% | 0,6% | 0,5% | 1,4% | 1,4% | 1,6% |
| 75 | 13.000 | 756 | 117 | 7,2% | 2,5% | 2,6% | 1,4% | 0,7% | 0,7% | 0,5% | 1,4% | 1,4% | 1,6% |
| 76 | 11.700 | 680 | 101 | 6,9% | 2,7% | 2,8% | 1,8% | 0,7% | 0,7% | 0,5% | 1,4% | 1,4% | 1,6% |
| 77 | 11.800 | 686 | 100 | 6,8% | 1,8% | 1,8% | 1,1% | 0,5% | 0,5% | 0,4% | 1,4% | 1,4% | 1,5% |
| 78 | 11.900 | 694 | 101 | 6,8% | 2,7% | 2,7% | 1,8% | 0,7% | 0,7% | 0,5% | 1,4% | 1,4% | 1,6% |
| 79 | 11.700 | 682 | 100 | 6,8% | 2,2% | 2,3% | 1,3% | 0,6% | 0,6% | 0,5% | 1,4% | 1,4% | 1,5% |
| 80 | 11.700 | 682 | 100 | 6,8% | 2,2% | 2,3% | 1,3% | 0,6% | 0,6% | 0,5% | 1,4% | 1,4% | 1,5% |
| 81 | 11.700 | 682 | 100 | 6,8% | 2,2% | 2,3% | 1,3% | 0,6% | 0,6% | 0,5% | 1,4% | 1,4% | 1,5% |
| 82 | 10.900 | 636 | 96 | 7,0% | 2,9% | 3,0% | 1,9% | 0,7% | 0,8% | 0,5% | 1,4% | 1,4% | 1,6% |
| 83 | 10.900 | 636 | 96 | 7,0% | 2,9% | 3,0% | 1,9% | 0,7% | 0,8% | 0,5% | 1,4% | 1,4% | 1,6% |
| 84 | 11.500 | 670 | 98 | 6,8% | 2,4% | 2,5% | 1,5% | 0,6% | 0,6% | 0,5% | 1,4% | 1,4% | 1,5% |
| 85 | 11.300 | 656 | 96 | 6,8% | 2,4% | 2,5% | 1,5% | 0,6% | 0,6% | 0,5% | 1,4% | 1,4% | 1,6% |
| 86 | 11.800 | 689 | 101 | 6,8% | 2,2% | 2,3% | 1,3% | 0,6% | 0,6% | 0,5% | 1,4% | 1,4% | 1,6% |
| 87 | 12.000 | 698 | 102 | 6,8% | 2,2% | 2,3% | 1,3% | 0,6% | 0,6% | 0,5% | 1,4% | 1,4% | 1,6% |
| 88 | 12.000 | 698 | 102 | 6,8% | 2,2% | 2,3% | 1,3% | 0,6% | 0,6% | 0,5% | 1,4% | 1,4% | 1,6% |
| 89 | 12.000 | 698 | 102 | 6,8% | 2,2% | 2,3% | 1,3% | 0,6% | 0,6% | 0,5% | 1,4% | 1,4% | 1,6% |
| 90 | 12.000 | 698 | 102 | 6,8% | 2,2% | 2,2% | 1,3% | 0,6% | 0,6% | 0,5% | 1,4% | 1,4% | 1,6% |
| 91 | 11.900 | 691 | 101 | 6,8% | 2,2% | 2,3% | 1,3% | 0,6% | 0,6% | 0,5% | 1,4% | 1,4% | 1,6% |
| 92 | 11.400 | 664 | 97 | 6,8% | 2,5% | 2,5% | 1,5% | 0,7% | 0,7% | 0,5% | 1,4% | 1,4% | 1,5% |
| 93 | 4.900 | 288 | 42 | 6,8% | 1,6% | 1,6% | 2,1% | 0,8% | 0,8% | 1,2% | 1,2% | 1,3% | 0,2% |
| 94 | 4.600 | 267 | 39 | 6,8% | 1,7% | 1,7% | 2,3% | 0,9% | 0,8% | 1,3% | 1,2% | 1,3% | 0,3% |
| 95 | 4.400 | 255 | 37 | 6,8% | 0,9% | 0,9% | 1,1% | 0,4% | 0,4% | 0,3% | 1,2% | 1,3% | 0,3% |
| 96 | 4.400 | 255 | 37 | 6,8% | 0,9% | 0,9% | 1,1% | 0,4% | 0,4% | 0,3% | 1,2% | 1,3% | 0,3% |
| 97 | 4.400 | 255 | 37 | 6,8% | 0,9% | 0,9% | 1,1% | 0,4% | 0,4% | 0,3% | 1,2% | 1,3% | 0,3% |
| 98 | 4.400 | 255 | 37 | 6,8% | 0,9% | 0,9% | 1,1% | 0,4% | 0,4% | 0,3% | 1,2% | 1,3% | 0,3% |
| 99 | 4.400 | 259 | 38 | 6,8% | 0,9% | 0,9% | 1,1% | 0,4% | 0,4% | 0,3% | 1,2% | 1,3% | 0,3% |
| 100 | 5.100 | 296 | 44 | 6,9% | 0,9% | 0,9% | 0,9% | 0,5% | 0,4% | 0,7% | 1,2% | 1,3% | 0,2% |
| 101 | 5.900 | 341 | 53 | 7,2% | 1,0% | 1,0% | 1,1% | 0,5% | 0,5% | 0,6% | 1,2% | 1,3% | 0,6% |
| 102 | 3.600 | 208 | 35 | 7,7% | 1,4% | 1,4% | 1,1% | 0,7% | 0,7% | 0,9% | 1,2% | 1,3% | 0,3% |
| 103 | 3.600 | | | | | | | | | | | | |

| | | | | | | | | | | | | | |
|-----|--------|-------|-----|-------|------|------|------|------|------|------|------|------|------|
| 104 | 4.100 | 238 | 41 | 8,0% | 1,4% | 1,4% | 1,2% | 0,7% | 0,7% | 0,7% | 1,2% | 1,3% | 0,2% |
| 105 | 4.400 | 252 | 43 | 7,8% | 0,2% | 0,2% | 0,2% | 0,1% | 0,1% | 0,0% | 1,2% | 1,3% | 0,2% |
| 106 | 6.800 | 393 | 63 | 7,4% | 1,0% | 1,0% | 2,1% | 0,5% | 0,5% | 1,0% | 1,2% | 1,3% | 0,5% |
| 107 | 4.000 | 229 | 40 | 8,1% | 3,1% | 3,1% | 2,2% | 1,5% | 1,5% | 1,2% | 1,2% | 1,3% | 0,2% |
| 108 | 3.800 | 219 | 39 | 8,2% | 4,7% | 4,5% | 7,2% | 2,3% | 2,2% | 3,6% | 1,2% | 1,3% | 0,3% |
| 109 | 3.100 | 176 | 31 | 8,2% | 5,8% | 5,6% | 8,9% | 2,9% | 2,7% | 4,5% | 1,2% | 1,3% | 0,3% |
| 110 | 3.100 | 176 | 31 | 8,2% | 5,8% | 5,6% | 8,9% | 2,9% | 2,7% | 4,5% | 1,2% | 1,3% | 0,3% |
| 111 | 29.500 | 1.643 | 398 | 10,8% | 3,6% | 3,6% | 3,2% | 0,9% | 0,9% | 1,1% | 1,4% | 1,4% | 1,6% |
| 112 | 26.100 | 1.462 | 340 | 10,4% | 4,0% | 4,1% | 3,8% | 1,1% | 1,0% | 1,3% | 1,4% | 1,4% | 1,6% |
| 113 | 21.800 | 1.254 | 218 | 8,0% | 3,9% | 4,0% | 3,0% | 1,0% | 1,0% | 1,1% | 1,4% | 1,4% | 1,6% |
| 114 | 24.200 | 1.390 | 242 | 8,0% | 3,3% | 3,4% | 2,5% | 0,9% | 0,9% | 0,8% | 1,4% | 1,4% | 1,6% |
| 115 | 24.200 | 1.390 | 242 | 8,0% | 3,3% | 3,4% | 2,5% | 0,9% | 0,9% | 0,8% | 1,4% | 1,4% | 1,6% |
| 116 | 7.000 | 401 | 70 | 8,0% | 1,0% | 1,0% | 0,9% | 0,5% | 0,5% | 0,4% | 1,2% | 1,3% | 0,4% |
| 117 | 6.700 | 384 | 67 | 8,0% | 0,8% | 0,9% | 0,6% | 0,4% | 0,4% | 0,4% | 1,2% | 1,3% | 0,4% |
| 118 | 6.700 | 384 | 67 | 8,0% | 0,8% | 0,9% | 0,6% | 0,4% | 0,4% | 0,4% | 1,2% | 1,3% | 0,4% |
| 119 | 8.600 | 493 | 90 | 8,4% | 0,8% | 0,8% | 0,7% | 0,4% | 0,4% | 0,3% | 1,2% | 1,3% | 0,4% |
| 120 | 11.700 | 676 | 116 | 7,9% | 0,8% | 0,8% | 0,7% | 0,4% | 0,4% | 0,3% | 1,2% | 1,3% | 0,4% |
| 121 | 11.700 | 676 | 116 | 7,9% | 0,8% | 0,8% | 0,7% | 0,4% | 0,4% | 0,3% | 1,2% | 1,3% | 0,4% |
| 122 | 11.700 | 676 | 116 | 7,9% | 0,8% | 0,8% | 0,7% | 0,4% | 0,4% | 0,3% | 1,2% | 1,3% | 0,4% |
| 123 | 11.900 | 685 | 119 | 8,0% | 0,8% | 0,8% | 0,8% | 0,4% | 0,4% | 0,3% | 1,2% | 1,3% | 0,4% |
| 124 | 15.700 | 903 | 155 | 7,9% | 1,1% | 1,2% | 0,8% | 0,6% | 0,6% | 0,4% | 1,2% | 1,3% | 0,4% |
| 125 | 15.500 | 892 | 153 | 7,9% | 1,2% | 1,2% | 0,9% | 0,6% | 0,6% | 0,5% | 1,2% | 1,3% | 0,4% |
| 126 | 6.600 | 381 | 66 | 8,0% | 1,0% | 1,0% | 0,8% | 0,5% | 0,5% | 0,5% | 1,2% | 1,3% | 0,5% |
| 127 | 9.400 | 542 | 89 | 7,6% | 2,9% | 2,9% | 2,4% | 0,7% | 0,7% | 0,7% | 1,4% | 1,4% | 1,6% |
| 128 | 9.400 | 542 | 89 | 7,6% | 2,9% | 2,9% | 2,4% | 0,7% | 0,7% | 0,7% | 1,4% | 1,4% | 1,6% |
| 129 | 9.500 | 550 | 88 | 7,4% | 2,8% | 2,8% | 2,6% | 0,7% | 0,7% | 0,9% | 1,4% | 1,4% | 1,6% |
| 130 | 13.700 | 785 | 137 | 8,0% | 2,7% | 2,8% | 2,3% | 1,3% | 1,2% | 1,2% | 1,3% | 1,3% | 0,4% |
| 131 | 12.700 | 727 | 128 | 8,1% | 2,4% | 2,4% | 1,9% | 1,1% | 1,2% | 0,9% | 1,2% | 1,3% | 0,4% |
| 132 | 11.000 | 630 | 110 | 8,0% | 1,3% | 1,3% | 1,0% | 0,6% | 0,6% | 0,5% | 1,2% | 1,3% | 0,5% |
| 133 | 9.600 | 547 | 102 | 8,5% | 1,3% | 1,4% | 1,0% | 0,6% | 0,7% | 0,5% | 1,2% | 1,3% | 0,4% |
| 134 | 9.500 | 546 | 101 | 8,5% | 1,3% | 1,4% | 1,0% | 0,6% | 0,7% | 0,5% | 1,2% | 1,3% | 0,4% |
| 135 | 11.200 | 642 | 116 | 8,3% | 1,2% | 1,2% | 0,9% | 0,6% | 0,6% | 0,4% | 1,2% | 1,3% | 0,4% |
| 136 | 11.200 | 642 | 116 | 8,3% | 1,2% | 1,2% | 0,9% | 0,6% | 0,6% | 0,4% | 1,2% | 1,3% | 0,4% |
| 137 | 11.600 | 668 | 119 | 8,2% | 1,2% | 1,2% | 0,9% | 0,6% | 0,6% | 0,4% | 1,2% | 1,3% | 0,4% |
| 138 | 12.400 | 716 | 116 | 7,5% | 3,0% | 3,0% | 2,4% | 0,8% | 0,8% | 0,8% | 1,4% | 1,4% | 1,5% |
| 139 | 12.100 | 698 | 113 | 7,5% | 3,0% | 3,1% | 2,5% | 0,8% | 0,8% | 0,8% | 1,4% | 1,4% | 1,6% |
| 140 | 12.100 | 699 | 113 | 7,5% | 3,0% | 3,1% | 2,5% | 0,8% | 0,8% | 0,8% | 1,4% | 1,4% | 1,6% |
| 141 | 12.000 | 691 | 115 | 7,7% | 3,1% | 3,2% | 2,5% | 0,8% | 0,8% | 0,9% | 1,4% | 1,4% | 1,6% |
| 142 | 11.900 | 683 | 117 | 7,9% | 3,2% | 3,3% | 2,4% | 0,8% | 0,8% | 0,9% | 1,4% | 1,4% | 1,6% |
| 143 | 11.700 | 673 | 116 | 7,9% | 3,3% | 3,3% | 2,5% | 0,9% | 0,9% | 0,8% | 1,4% | 1,4% | 1,6% |
| 144 | 9.800 | 556 | 114 | 9,3% | 4,6% | 4,5% | 5,6% | 1,2% | 1,1% | 1,8% | 1,4% | 1,4% | 1,6% |
| 145 | 10.800 | 606 | 135 | 10,0% | 4,5% | 4,4% | 5,9% | 1,2% | 1,1% | 2,1% | 1,4% | 1,4% | 1,6% |
| 146 | 11.100 | 624 | 139 | 10,0% | 4,4% | 4,3% | 5,8% | 1,2% | 1,1% | 2,0% | 1,4% | 1,4% | 1,5% |
| 147 | 10.000 | 570 | 113 | 9,0% | 4,5% | 4,5% | 4,7% | 1,2% | 1,1% | 1,6% | 1,4% | 1,4% | 1,6% |
| 148 | 14.000 | 783 | 180 | 10,3% | 2,9% | 2,9% | 3,4% | 0,8% | 0,8% | 1,1% | 1,4% | 1,4% | 1,6% |
| 149 | 13.600 | 783 | 140 | 8,2% | 2,9% | 2,9% | 2,9% | 0,8% | 0,7% | 1,0% | 1,4% | 1,4% | 1,5% |
| 150 | 13.400 | 776 | 119 | 7,1% | 3,2% | 3,3% | 2,9% | 0,8% | 0,8% | 0,9% | 1,4% | 1,4% | 1,6% |
| 151 | 12.900 | 748 | 113 | 7,0% | 2,1% | 2,1% | 2,1% | 0,6% | 0,5% | 0,7% | 1,4% | 1,4% | 1,6% |
| 152 | 12.800 | 744 | 114 | 7,1% | 2,7% | 2,7% | 2,9% | 0,7% | 0,7% | 1,0% | 1,4% | 1,4% | 1,6% |
| 153 | 12.600 | 733 | 110 | 7,0% | 2,7% | 2,7% | 2,8% | 0,7% | 0,7% | 0,9% | 1,4% | 1,4% | 1,6% |
| 154 | 12.600 | 729 | 112 | 7,1% | 2,7% | 2,7% | 2,8% | 0,7% | 0,7% | 0,9% | 1,4% | 1,4% | 1,6% |
| 155 | 12.600 | 729 | 112 | 7,1% | 2,7% | 2,7% | 2,8% | 0,7% | 0,7% | 0,9% | 1,4% | 1,4% | 1,6% |
| 156 | 10.400 | 598 | 103 | 7,9% | 3,5% | 3,5% | 3,7% | 0,9% | 0,9% | 1,3% | 1,4% | 1,4% | 1,6% |
| 157 | 10.400 | 598 | 103 | 7,9% | 3,5% | 3,5% | 3,7% | 0,9% | 0,9% | 1,3% | 1,4% | 1,4% | 1,6% |
| 158 | 11.100 | 637 | 109 | 7,9% | 3,2% | 3,2% | 3,3% | 0,8% | 0,8% | 1,0% | 1,4% | 1,4% | 1,6% |
| 159 | 11.600 | 672 | 111 | 7,6% | 2,1% | 2,1% | 1,7% | 1,0% | 1,0% | 0,8% | 1,2% | 1,3% | 0,5% |
| 160 | 11.100 | 638 | 108 | 7,8% | 2,2% | 2,2% | 1,8% | 1,1% | 1,1% | 0,8% | 1,2% | 1,3% | 0,5% |
| 161 | 15.200 | 871 | 153 | 8,1% | 2,1% | 2,1% | 1,8% | 1,0% | 1,0% | 0,9% | 1,2% | 1,3% | 0,4% |
| 162 | 10.400 | 598 | 103 | 7,9% | 3,5% | 3,5% | 3,7% | 0,9% | 0,9% | 1,3% | 1,4% | 1,4% | 1,6% |
| 163 | 3.800 | 206 | 57 | 12,2% | 0,4% | 0,5% | 0,2% | 0,2% | 0,2% | 0,2% | 1,2% | 1,3% | 0,5% |
| 164 | 5.400 | 299 | 72 | 10,8% | 0,3% | 0,3% | 0,1% | 0,1% | 0,1% | 0,1% | 1,2% | 1,3% | 0,4% |
| 165 | 5.400 | 299 | 72 | 10,8% | 0,3% | 0,3% | 0,1% | 0,1% | 0,1% | 0,1% | 1,2% | 1,3% | 0,4% |
| 166 | 6.800 | 392 | 67 | 7,9% | 1,0% | 1,0% | 1,6% | 0,5% | 0,5% | 0,9% | 1,2% | 1,3% | 0,4% |
| 167 | 6.900 | 395 | 69 | 8,0% | 1,0% | 1,0% | 1,9% | 0,5% | 0,5% | 0,9% | 1,2% | 1,3% | 0,4% |
| 168 | 7.200 | 419 | 65 | 7,2% | 2,2% | 2,3% | 1,4% | 0,6% | 0,6% | 0,6% | 1,4% | 1,4% | 1,5% |
| 169 | 7.200 | 419 | 65 | 7,2% | 2,2% | 2,3% | 1,4% | 0,6% | 0,6% | 0,6% | 1,4% | 1,4% | 1,5% |
| 170 | 6.800 | 395 | 61 | 7,2% | 2,2% | 2,2% | 1,6% | 0,6% | 0,6% | 0,5% | 1,4% | 1,4% | 1,6% |
| 171 | 6.800 | 396 | 62 | 7,2% | 2,2% | 2,3% | 1,5% | 0,6% | 0,6% | 0,6% | 1,4% | 1,4% | 1,6% |
| 172 | 9.200 | 542 | 67 | 5,8% | 2,7% | 2,7% | 3,1% | 0,7% | 0,7% | 0,9% | 1,4% | 1,4% | 1,5% |
| 173 | 9.300 | 549 | 69 | 5,9% | 2,7% | 2,7% | 3,3% | 0,7% | 0,7% | 1,2% | 1,4% | 1,4% | 1,6% |
| 174 | 13.700 | 797 | 120 | 7,0% | 2,0% | 2,0% | 1,7% | 0,5% | 0,5% | 0,7% | 1,4% | 1,4% | 1,6% |
| 175 | 12.100 | 698 | 123 | 8,1% | 0,8% | 0,9% | 0,6% | 0,2% | 0,2% | 0,2% | 1,4% | 1,4% | 1,5% |
| 176 | 12.800 | 733 | 129 | 8,1% | 0,8% | 0,8% | 0,6% | 0,2% | 0,2% | 0,2% | 1,4% | 1,4% | 1,5% |
| 177 | 11.000 | 630 | 116 | 8,4% | 0,8% | 0,9% | 0,5% | 0,2% | 0,2% | 0,3% | 1,4% | 1,4% | 1,6% |
| 178 | 11.500 | 659 | 121 | 8,4% | 0,8% | 0,8% | 0,5% | 0,2% | 0,2% | 0,2% | 1,4% | 1,4% | 1,6% |
| 179 | 11.700 | 677 | 107 | 7,3% | 2,2% | 2,2% | 1,7% | 0,6% | 0,6% | 0,6% | 1,4% | 1,4% | 1,5% |
| 180 | 11.800 | 681 | 109 | 7,4% | 2,2% | 2,2% | 1,7% | 0,6% | 0,6% | 0,6% | 1,4% | 1,4% | 1,7% |
| 181 | 11.400 | 656 | 116 | 8,1% | 2,6% | 2,7% | 1,8% | 0,7% | 0,7% | 0,7% | 1,4% | 1,4% | 1,6% |
| 182 | 11.000 | 631 | 111 | 8,1% | 2,8% | 2,8% | 2,1% | 0,7% | 0,7% | 0,7% | 1,4% | 1,4% | 1,6% |
| 183 | 10.300 | 594 | 105 | 8,1% | 2,9% | 2,9% | 2,9% | 0,8% | 0,7% | 1,0% | 1,4% | 1,4% | 1,5% |
| 184 | 10.300 | 594 | 105 | 8,1% | 2,9% | 2,9% | 2,9% | 0,8% | 0,7% | 1,0% | 1,4% | 1,4% | 1,5% |
| 185 | 10.900 | 627 | 111 | 8,1% | 2,8% | 2,8% | 2,1% | 0,7% | 0,7% | 0,7% | 1,4% | 1,4% | 1,6% |
| 186 | 11.600 | 671 | 112 | 7,7% | 2,5% | 2,6% | 1,9% | 0,7% | 0,7% | 0,7% | 1,4% | 1,4% | 1,6% |
| 187 | 5.500 | 325 | 35 | 5,1% | 2,2% | 2,2% | 3,2% | 1,1% | 1,0% | 1,4% | 1,2% | 1,3% | 0,3% |
| 188 | 5.200 | 310 | 35 | 5,4% | 2,3% | 2,3% | 2,8% | 1,1% | 1,1% | 1,4% | 1,2% | 1,3% | 0,3% |
| 189 | 4.700 | 278 | 32 | 5,4% | 2,0% | 2,0% | 1,9% | 0,9% | 0,9% | 0,9% | 1,2% | 1,3% | 0,3% |
| 190 | 4.000 | 236 | 26 | 5,3% | 1,8% | 1,8% | 1,5% | 0,9% | 0,9% | 1,1% | 1,3% | 1,3% | 0,4% |
| 191 | 3.900 | 230 | 27 | 5,5% | 2,0% | 2,0% | 1,5% | 1,0% | 1,0% | 1,1% | 1,2% | 1,3% | 0,4% |
| 192 | 3.600 | 213 | 27 | 6,0% | 2,0% | 2,1% | 0,4% | 1,0% | 1,0% | 0,4% | 1,3% | 1,3% | 0,4% |
| 193 | 4.700 | 274 | 42 | 7,1% | 1,9% | 2,0% | 0,7% | 0,9% | 0,9% | 0,2% | 1,2% | 1,3% | 0,2% |
| 194 | 5.100 | 294 | 47 | 7,3% | 1,7% | 1,8% | 0,6% | 0,8% | 0,9% | 0,2% | 1,2% | 1,3% | 0,6% |
| 195 | 5.800 | 327 | 69 | 9,5% | 3,0% | 3,0% | 2,9% | 1,5% | 1,5% | 1,5% | 1,2% | 1,3% | 0,4% |
| 196 | 4.600 | 263 | 53 | 9,2% | 3,6% | 3,7% | 3,6% | 1,8% | 1,7% | 1,9% | 1,2% | 1,3% | 0,6% |
| 197 | 4.200 | 242 | 38 | 7,2% | 3,8% | 3,8% | 4,8% | 1,9% | 1,8% | 2,4% | 1,2% | 1,3% | 0,3% |
| 198 | 3.700 | 213 | 33 | 7,1% | 3,4% | 3,2% | 5,5% | 1,6% | 1,6% | 2,8% | 1,2% | 1,3% | 0,3% |
| 199 | 4.000 | 232 | 34 | 6,9% | 3,1% | 2,9% | 5,2% | 1,5% | 1,4% | 2,6% | 1,2% | 1,3% | 0,3% |
| 200 | 3.400 | 198 | 29 | 6,9% | 3,3% | 3,2% | 5,4% | 1,6% | 1,5% | 2,7% | 1,2% | 1,3% | 0,3% |
| 201 | 4.500 | 264 | 41 | 7,2% | 2,5% | 2,4% | 3,9% | 1,2% | 1,1% | 2,2% | 1,2% | 1,3% | 0,2% |
| 202 | 5.200 | 299 | 48 | 7,4% | 2,5% | 2,4% | 3,1% | 1,2% | 1,2% | 1,7% | 1,3% | 1,3% | 0,6% |
| 203 | 5.300 | 308 | 49 | 7,3% | 2,3% | 2,4% | 1,6% | 1,1% | 1,2% | 0,8% | 1,2% | 1,3% | 0,6% |
| 204 | 4.400 | 254 | 40 | 7,3% | 1,7% | 1,7% | 1,0% | 0,9% | 0,9% | 0,7% | 1,2% | 1,3% | 0,2% |
| 205 | 4.500 | 259 | 41 | 7,3% | 1,6% | 1,7% | 1,0% | 0,8% | 0,9% | 0,7% | 1,2% | 1,3% | 0,2% |
| 206 | 4.500 | 259 | 41 | 7,3% | 1,6% | 1,7% | 1,0% | 0,8% | 0,9% | 0,7% | 1,2% | 1,3% | 0,2% |
| 207 | 5.200 | 301 | 48 | 7,3% | 1,4% | 1,5% | 0,8% | | | | | | |

| | | | | | | | | | | | | | |
|------------|---------|-------|-------|-------|------|------|------|-------|------|-------|------|------|------|
| 215 | 103.200 | 5.755 | 1.394 | 10,8% | 2,8% | 2,6% | 4,4% | 10,8% | 9,0% | 25,4% | 0,4% | 0,4% | 0,3% |
| 216 | 95.500 | 5.308 | 1.326 | 11,1% | 2,8% | 2,6% | 4,4% | 10,8% | 8,9% | 25,4% | 0,4% | 0,4% | 0,3% |
| 217 | 95.500 | 5.308 | 1.326 | 11,1% | 2,8% | 2,6% | 4,4% | 10,8% | 8,9% | 25,4% | 0,4% | 0,4% | 0,3% |
| 218 | 3.600 | 219 | 16 | 3,6% | 1,6% | 1,6% | 2,4% | 0,8% | 0,8% | 1,8% | 1,3% | 1,3% | 0,6% |

Lärmaktionsplan Ostfildern

Verkehrsrechtliche Anordnung in der Stadt Ostfildern

Ergebnisse schalltechnischer Untersuchungen nach RLS-19 (lautester Fassadenpegel)

| Adresse | Anzahl Stockwerke | Einwohner | Auslösewert tags | Auslösewert nachts | Nullfall | | | |
|----------------------------|-------------------|-----------|------------------|--------------------|------------|--------------|------------------------|--------------------------|
| | | | | | Pegel tags | Pegel nachts | Überschreitung AW tags | Überschreitung AW nachts |
| Kernat | | | | | | | | |
| Haldenstraße 1/3 | 2 | 2 | 65 | 55 | 66 | 57 | 1 | 2 |
| Hauptstraße 1 | 2 | 1 | 65 | 55 | 69 | 57 | 4 | 2 |
| Hauptstraße 2 | 2 | 1 | 65 | 55 | 67 | 55 | 2 | - |
| Hauptstraße 5 | 2 | 7 | 65 | 55 | 71 | 59 | 6 | 4 |
| Hauptstraße 6 | 2 | 1 | 65 | 55 | 71 | 59 | 6 | 4 |
| Hauptstraße 7 | 2 | 4 | 65 | 55 | 71 | 59 | 6 | 4 |
| Hauptstraße 8 | 3 | 2 | 65 | 55 | 71 | 59 | 6 | 4 |
| Hauptstraße 11 | 3 | 5 | 65 | 55 | 69 | 58 | 4 | 3 |
| Hauptstraße 14 | 4 | 10 | 65 | 55 | 71 | 59 | 6 | 4 |
| Hauptstraße 16 | 3 | 3 | 65 | 55 | 71 | 59 | 6 | 4 |
| Hauptstraße 17 | 3 | 4 | 65 | 55 | 69 | 59 | 4 | 4 |
| Hauptstraße 18 | 2 | 6 | 65 | 55 | 71 | 59 | 6 | 4 |
| Hauptstraße 19 | 1 | 5 | 65 | 55 | 66 | 57 | 1 | 2 |
| Hauptstraße 21 | 3 | 10 | 65 | 55 | 69 | 60 | 4 | 5 |
| Hauptstraße 24 | 2 | 2 | 65 | 55 | 68 | 57 | 3 | 2 |
| Hauptstraße 28 | 3 | 24 | 65 | 55 | 69 | 60 | 4 | 5 |
| Hauptstraße 30 | 4 | 13 | 65 | 55 | 68 | 59 | 3 | 4 |
| Hauptstraße 32/1, 32 | 3 | 6 | 65 | 55 | 69 | 59 | 4 | 4 |
| Hauptstraße 34 | 2 | 3 | 65 | 55 | 70 | 60 | 5 | 5 |
| Hauptstraße 36 | 3 | 9 | 65 | 55 | 70 | 61 | 5 | 6 |
| Hauptstraße 38 | 3 | 4 | 65 | 55 | 71 | 62 | 6 | 7 |
| Hauptstraße 40 | 3 | 7 | 65 | 55 | 72 | 62 | 7 | 7 |
| Heumadener Straße 1/1 | 4 | 14 | 65 | 55 | 70 | 58 | 5 | 3 |
| Heumadener Straße 2 | 5 | 17 | 65 | 55 | 72 | 60 | 7 | 5 |
| Heumadener Straße 3 | 3 | 3 | 65 | 55 | 69 | 57 | 4 | 2 |
| Heumadener Straße 4 | 4 | 3 | 65 | 55 | 69 | 57 | 4 | 2 |
| Heumadener Straße 6 | 2 | 6 | 65 | 55 | 69 | 57 | 4 | 2 |
| Heumadener Straße 7 | 3 | 5 | 65 | 55 | 69 | 57 | 4 | 2 |
| Heumadener Straße 8 | 3 | 1 | 65 | 55 | 69 | 57 | 4 | 2 |
| Heumadener Straße 9 | 3 | 2 | 65 | 55 | 69 | 57 | 4 | 2 |
| Heumadener Straße 10 | 3 | 7 | 65 | 55 | 69 | 58 | 4 | 3 |
| Heumadener Straße 11 | 4 | 9 | 65 | 55 | 69 | 57 | 4 | 2 |
| Heumadener Straße 12 | 4 | 21 | 65 | 55 | 70 | 60 | 5 | 5 |
| Heumadener Straße 13, 13/1 | 1 | 28 | 65 | 55 | 70 | 58 | 5 | 3 |
| Heumadener Straße 16 | 5 | 25 | 65 | 55 | 70 | 60 | 5 | 5 |
| Heumadener Straße 17 | 2 | 15 | 65 | 55 | 70 | 60 | 5 | 5 |
| Heumadener Straße 19 | 1 | 2 | 65 | 55 | 70 | 61 | 5 | 6 |
| Heumadener Straße 20 | 2 | 29 | 65 | 55 | 66 | 56 | 1 | 1 |
| Heumadener Straße 23 | 4 | 20 | 65 | 55 | 71 | 62 | 6 | 7 |
| Heumadener Straße 24 | 2 | 1 | 65 | 55 | 68 | 58 | 3 | 3 |
| Heumadener Straße 25 | 4 | 11 | 65 | 55 | 67 | 58 | 2 | 3 |
| Heumadener Straße 28 | 3 | 12 | 65 | 55 | 68 | 59 | 3 | 4 |
| Heumadener Straße 32 | 2 | 3 | 65 | 55 | 68 | 58 | 3 | 3 |
| Heumadener Straße 32/1 | 2 | 2 | 65 | 55 | 68 | 58 | 3 | 3 |
| Heumadener Straße 33 | 3 | 2 | 65 | 55 | 70 | 61 | 5 | 6 |
| Heumadener Straße 34 | 3 | 5 | 65 | 55 | 69 | 59 | 4 | 4 |
| Heumadener Straße 35 | 2 | 4 | 65 | 55 | 69 | 59 | 4 | 4 |
| Heumadener Straße 36, 38 | 3 | 21 | 65 | 55 | 69 | 59 | 4 | 4 |
| Heumadener Straße 37 | 3 | 6 | 65 | 55 | 69 | 59 | 4 | 4 |
| Heumadener Straße 40 | 3 | 4 | 65 | 55 | 67 | 58 | 2 | 3 |
| Heumadener Straße 41 | 3 | 1 | 65 | 55 | 69 | 59 | 4 | 4 |
| Heumadener Straße 45 | 3 | 9 | 65 | 55 | 68 | 58 | 3 | 3 |
| Heumadener Straße 46 | 2 | 2 | 65 | 55 | 69 | 59 | 4 | 4 |
| Heumadener Straße 47 | 3 | 4 | 65 | 55 | 68 | 58 | 3 | 3 |
| Heumadener Straße 48/1 | 3 | 1 | 65 | 55 | 69 | 59 | 4 | 4 |
| Heumadener Straße 48/2 | 3 | 1 | 65 | 55 | 69 | 59 | 4 | 4 |
| Heumadener Straße 48/3 | 3 | 1 | 65 | 55 | 69 | 59 | 4 | 4 |
| Heumadener Straße 48/4 | 3 | 1 | 65 | 55 | 69 | 59 | 4 | 4 |
| Heumadener Straße 49 | 3 | 8 | 65 | 55 | 66 | 57 | 1 | 2 |
| Heumadener Straße 50 | 3 | 3 | 65 | 55 | 70 | 61 | 5 | 6 |
| Heumadener Straße 51 | 3 | 17 | 65 | 55 | 68 | 59 | 3 | 4 |
| Heumadener Straße 52 | 3 | 3 | 65 | 55 | 70 | 61 | 5 | 6 |
| Heumadener Straße 53 | 3 | 4 | 65 | 55 | 68 | 58 | 3 | 3 |
| Heumadener Straße 54 | 3 | 4 | 65 | 55 | 70 | 61 | 5 | 6 |
| Heumadener Straße 55 | 3 | 7 | 65 | 55 | 68 | 59 | 3 | 4 |
| Heumadener Straße 56 | 3 | 4 | 65 | 55 | 70 | 61 | 5 | 6 |
| Heumadener Straße 58 | 3 | 2 | 65 | 55 | 70 | 61 | 5 | 6 |
| Heumadener Straße 58/1 | 3 | 2 | 65 | 55 | 70 | 61 | 5 | 6 |
| Heumadener Straße 60 | 3 | 2 | 65 | 55 | 71 | 61 | 6 | 6 |
| Heumadener Straße 61 | 3 | 3 | 65 | 55 | 69 | 60 | 4 | 5 |
| Heumadener Straße 62 | 3 | 6 | 65 | 55 | 69 | 59 | 4 | 4 |
| Heumadener Straße 63 | 2 | 3 | 65 | 55 | 69 | 60 | 4 | 5 |
| Heumadener Straße 64 | 2 | 2 | 65 | 55 | 69 | 59 | 4 | 4 |
| Heumadener Straße 65 | 2 | 5 | 65 | 55 | 69 | 60 | 4 | 5 |
| Heumadener Straße 66 | 2 | 3 | 65 | 55 | 69 | 59 | 4 | 4 |
| Heumadener Straße 67 | 1 | 20 | 65 | 55 | 69 | 59 | 4 | 4 |
| Heumadener Straße 68 | 2 | 3 | 65 | 55 | 69 | 59 | 4 | 4 |
| Heumadener Straße 69 | 3 | 1 | 65 | 55 | 69 | 59 | 4 | 4 |
| Heumadener Straße 70 | 2 | 2 | 65 | 55 | 68 | 59 | 3 | 4 |
| Heumadener Straße 72 | 3 | 11 | 65 | 55 | 67 | 57 | 2 | 2 |
| Heumadener Straße 73 | 3 | 9 | 65 | 55 | 66 | 56 | 1 | 1 |
| Heumadener Straße 74 | 3 | 3 | 65 | 55 | 67 | 57 | 2 | 2 |
| Heumadener Straße 82 | 3 | 3 | 65 | 55 | 65 | 56 | - | 1 |
| Heumadener Straße 84 | 3 | 4 | 65 | 55 | 65 | 56 | - | 1 |
| Hohenheimer Straße 1 | 3 | 2 | 65 | 55 | 71 | 59 | 6 | 4 |
| Karlstraße 34 | 2 | 2 | 65 | 55 | 66 | 56 | 1 | 1 |
| Karlstraße 36 | 2 | 1 | 65 | 55 | 67 | 58 | 2 | 3 |
| Lette 1 | 2 | 7 | 65 | 55 | 68 | 58 | 3 | 3 |
| Mühlstraße 24 | 2 | 17 | 65 | 55 | 66 | 56 | 1 | 1 |

| Adresse | Anzahl Stockwerke | Einwohner | Auslösewert tags | Auslösewert nachts | Pegel tags | Pegel nachts | Überschreitung AW tags | Überschreitung AW nachts |
|--|-------------------|-----------|------------------|--------------------|------------|--------------|------------------------|--------------------------|
| Mühlstraße 27 | 2 | 5 | 65 | 55 | 67 | 57 | 2 | 2 |
| Mühlstraße 29 | 2 | 5 | 65 | 55 | 67 | 57 | 2 | 2 |
| Neidlinger Straße 4 | 3 | 4 | 65 | 55 | 70 | 60 | 5 | 5 |
| Neumühle 1 | 3 | 3 | 65 | 55 | 70 | 60 | 5 | 5 |
| Neumühle 1 | 2 | 5 | 65 | 55 | 70 | 60 | 5 | 5 |
| Reutlinger Straße 1 | 3 | 8 | 65 | 55 | 70 | 60 | 5 | 5 |
| Reutlinger Straße 2 | 3 | 6 | 65 | 55 | 71 | 62 | 6 | 7 |
| Reutlinger Straße 3 | 2 | 5 | 65 | 55 | 70 | 61 | 5 | 6 |
| Reutlinger Straße 3/1 | 2 | 3 | 65 | 55 | 71 | 61 | 6 | 6 |
| Reutlinger Straße 4 | 3 | 7 | 65 | 55 | 71 | 61 | 6 | 6 |
| Reutlinger Straße 5 | 3 | 2 | 65 | 55 | 69 | 60 | 4 | 5 |
| Reutlinger Straße 6 | 3 | 11 | 65 | 55 | 71 | 61 | 6 | 6 |
| Reutlinger Straße 7 | 3 | 4 | 65 | 55 | 70 | 61 | 5 | 6 |
| Reutlinger Straße 8 | 3 | 7 | 65 | 55 | 72 | 62 | 7 | 7 |
| Reutlinger Straße 9 | 3 | 4 | 65 | 55 | 71 | 61 | 6 | 6 |
| Reutlinger Straße 11 | 2 | 24 | 65 | 55 | 66 | 56 | 1 | 1 |
| Reutlinger Straße 12 | 3 | 4 | 65 | 55 | 71 | 61 | 6 | 6 |
| Rosenstraße 1 | 3 | 10 | 65 | 55 | 69 | 59 | 4 | 4 |
| Schönbergstraße 1 | 3 | 3 | 65 | 55 | 70 | 60 | 5 | 5 |
| Sillenbacher Straße 90 | 2 | 1 | 65 | 55 | 65 | 56 | - | 1 |
| Württembergstraße 2 | 3 | 13 | 65 | 55 | 68 | 58 | 3 | 3 |
| Zeppelinstraße 1 | 3 | 10 | 65 | 55 | 67 | 57 | 2 | 2 |
| Zeppelinstraße 1/2 | 3 | 5 | 65 | 55 | 67 | 57 | 2 | 2 |
| Zeppelinstraße 1/3 | 4 | 10 | 65 | 55 | 67 | 57 | 2 | 2 |
| Nellingen | | | | | | | | |
| Adlerstraße 17905955,Ludwig-Jahn-Straße 60 | 2 | 16 | 65 | 55 | 64 | 56 | - | 1 |
| Anselmstraße 6 | 3 | 16 | 65 | 55 | 64 | 56 | - | 1 |
| Anselmstraße 8/1 | 2 | 16 | 65 | 55 | 69 | 60 | 4 | 5 |
| Anselmstraße 10/2 | 2 | 3 | 65 | 55 | 65 | 57 | - | 2 |
| Anselmstraße 12 | 3 | 18 | 65 | 55 | 67 | 59 | 2 | 4 |
| Anselmstraße 14 | 2 | 3 | 65 | 55 | 64 | 56 | - | 1 |
| Anselmstraße 16 | 3 | 5 | 65 | 55 | 66 | 58 | 1 | 3 |
| Bismarckstraße 36 | 4 | 7 | 65 | 55 | 67 | 60 | 2 | 5 |
| Bismarckstraße 40 | 3 | 4 | 65 | 55 | 65 | 58 | - | 3 |
| Denkendorfer Straße 1 | 2 | 3 | 65 | 55 | 74 | 63 | 9 | 8 |
| Denkendorfer Straße 3 | 3 | 2 | 65 | 55 | 74 | 64 | 9 | 9 |
| Denkendorfer Straße 4 | 2 | 1 | 65 | 55 | 69 | 58 | 4 | 3 |
| Denkendorfer Straße 5 | 3 | 6 | 65 | 55 | 74 | 64 | 9 | 9 |
| Denkendorfer Straße 5/1 | 3 | 2 | 65 | 55 | 75 | 64 | 10 | 9 |
| Denkendorfer Straße 6 | 3 | 9 | 65 | 55 | 68 | 58 | 3 | 3 |
| Denkendorfer Straße 7 | 3 | 5 | 65 | 55 | 74 | 63 | 9 | 8 |
| Denkendorfer Straße 8 | 3 | 10 | 65 | 55 | 68 | 57 | 3 | 2 |
| Denkendorfer Straße 9 | 2 | 5 | 65 | 55 | 73 | 62 | 8 | 7 |
| Denkendorfer Straße 11 | 3 | 2 | 65 | 55 | 72 | 61 | 7 | 6 |
| Denkendorfer Straße 12 | 2 | 6 | 65 | 55 | 69 | 58 | 4 | 3 |
| Denkendorfer Straße 13 | 3 | 2 | 65 | 55 | 72 | 61 | 7 | 6 |
| Denkendorfer Straße 14 | 3 | 5 | 65 | 55 | 69 | 58 | 4 | 3 |
| Denkendorfer Straße 15 | 3 | 10 | 65 | 55 | 72 | 61 | 7 | 6 |
| Denkendorfer Straße 16 | 2 | 5 | 65 | 55 | 67 | 59 | 2 | 4 |
| Denkendorfer Straße 17 | 3 | 9 | 65 | 55 | 70 | 59 | 5 | 4 |
| Denkendorfer Straße 18 | 2 | 3 | 65 | 55 | 68 | 59 | 3 | 4 |
| Denkendorfer Straße 19 | 2 | 3 | 65 | 55 | 72 | 61 | 7 | 6 |
| Denkendorfer Straße 20 | 2 | 2 | 65 | 55 | 68 | 60 | 3 | 5 |
| Denkendorfer Straße 21 | 3 | 17 | 65 | 55 | 68 | 60 | 3 | 5 |
| Denkendorfer Straße 23 | 2 | 2 | 65 | 55 | 67 | 59 | 2 | 4 |
| Denkendorfer Straße 24 | 2 | 5 | 65 | 55 | 68 | 60 | 3 | 5 |
| Denkendorfer Straße 25 | 2 | 11 | 65 | 55 | 67 | 59 | 2 | 4 |
| Denkendorfer Straße 26 | 2 | 20 | 65 | 55 | 68 | 60 | 3 | 5 |
| Denkendorfer Straße 27 | 2 | 6 | 65 | 55 | 68 | 60 | 3 | 5 |
| Denkendorfer Straße 29 | 3 | 3 | 65 | 55 | 68 | 60 | 3 | 5 |
| Denkendorfer Straße 31 | 3 | 2 | 65 | 55 | 68 | 60 | 3 | 5 |
| Denkendorfer Straße 33 | 3 | 2 | 65 | 55 | 67 | 59 | 2 | 4 |
| Denkendorfer Straße 41/1, 43/1, 43, 41 | 3 | 12 | 65 | 55 | 69 | 60 | 4 | 5 |
| Ernst-Kirchner-Straße 66 | 3 | 12 | 65 | 55 | 64 | 56 | - | 1 |
| Ernst-Kirchner-Straße 70 | 2 | 3 | 65 | 55 | 65 | 57 | - | 2 |
| Esslinger Straße 2 | 3 | 1 | 65 | 55 | 72 | 61 | 7 | 6 |
| Esslinger Straße 2/1 | 2 | 3 | 65 | 55 | 72 | 61 | 7 | 6 |
| Esslinger Straße 3 | 4 | 5 | 65 | 55 | 72 | 62 | 7 | 7 |
| Esslinger Straße 4 | 2 | 2 | 65 | 55 | 71 | 61 | 6 | 6 |
| Esslinger Straße 5 | 3 | 5 | 65 | 55 | 71 | 60 | 6 | 5 |
| Esslinger Straße 7 | 3 | 2 | 65 | 55 | 71 | 61 | 6 | 6 |
| Esslinger Straße 11 | 3 | 3 | 65 | 55 | 71 | 60 | 6 | 5 |
| Esslinger Straße 12 | 2 | 1 | 65 | 55 | 71 | 60 | 6 | 5 |
| Esslinger Straße 13 | 3 | 2 | 65 | 55 | 70 | 60 | 5 | 5 |
| Esslinger Straße 14 | 2 | 4 | 65 | 55 | 69 | 58 | 4 | 3 |
| Esslinger Straße 15 | 2 | 7 | 65 | 55 | 71 | 60 | 6 | 5 |
| Esslinger Straße 18 | 3 | 24 | 65 | 55 | 73 | 62 | 8 | 7 |
| Esslinger Straße 28 | 3 | 18 | 65 | 55 | 73 | 65 | 8 | 10 |
| Esslinger Straße 30 | 3 | 3 | 65 | 55 | 72 | 61 | 7 | 6 |
| Esslinger Straße 30/1 | 3 | 1 | 65 | 55 | 71 | 59 | 6 | 4 |
| Esslinger Straße 31 | 4 | 16 | 65 | 55 | 71 | 60 | 6 | 5 |
| Esslinger Straße 32 | 3 | 2 | 65 | 55 | 70 | 59 | 5 | 4 |
| Esslinger Straße 33 | 4 | 11 | 65 | 55 | 69 | 58 | 4 | 3 |
| Esslinger Straße 34 | 3 | 12 | 65 | 55 | 69 | 58 | 4 | 3 |
| Esslinger Straße 35 | 3 | 4 | 65 | 55 | 69 | 58 | 4 | 3 |
| Esslinger Straße 36 | 2 | 4 | 65 | 55 | 71 | 60 | 6 | 5 |
| Esslinger Straße 37 | 3 | 8 | 65 | 55 | 70 | 59 | 5 | 4 |
| Esslinger Straße 38 | 3 | 1 | 65 | 55 | 71 | 60 | 6 | 5 |
| Esslinger Straße 39 | 1 | 2 | 65 | 55 | 69 | 58 | 4 | 3 |
| Esslinger Straße 40 | 3 | 1 | 65 | 55 | 67 | 56 | 2 | 1 |
| Esslinger Straße 41 | 2 | 3 | 65 | 55 | 70 | 58 | 5 | 3 |
| Esslinger Straße 42 | 3 | 5 | 65 | 55 | 67 | 56 | 2 | 1 |
| Esslinger Straße 43 | 2 | 2 | 65 | 55 | 69 | 58 | 4 | 3 |
| Esslinger Straße 45 | 2 | 4 | 65 | 55 | 69 | 58 | 4 | 3 |
| Esslinger Straße 47 | 2 | 5 | 65 | 55 | 69 | 58 | 4 | 3 |

| Adresse | Anzahl Stockwerke | Einwohner | Auslösewert tags | Auslösewert nachts | Pegel tags | Pegel nachts | Überschreitung AW tags | Überschreitung AW nachts |
|--------------------------------------|-------------------|-----------|------------------|--------------------|------------|--------------|------------------------|--------------------------|
| Esslinger Straße 50 | 2 | 13 | 65 | 55 | 67 | 56 | 2 | 1 |
| Esslinger Straße 51 | 1 | 6 | 65 | 55 | 69 | 58 | 4 | 3 |
| Esslinger Straße 52 | 2 | 5 | 65 | 55 | 66 | 55 | 1 | - |
| Esslinger Straße 53 | 2 | 4 | 65 | 55 | 69 | 58 | 4 | 3 |
| Esslinger Straße 55 | 2 | 1 | 65 | 55 | 69 | 58 | 4 | 3 |
| Esslinger Straße 57 | 1 | 3 | 65 | 55 | 69 | 58 | 4 | 3 |
| Esslinger Straße 59 | 1 | 4 | 65 | 55 | 69 | 58 | 4 | 3 |
| Esslinger Straße 61 | 1 | 10 | 65 | 55 | 69 | 58 | 4 | 3 |
| Felix-Wankel-Straße 4 | 4 | 5 | 65 | 55 | 65 | 57 | - | 2 |
| Felix-Wankel-Straße 6 | 2 | 7 | 65 | 55 | 65 | 57 | - | 2 |
| Hindenburgstraße 1 | 3 | 8 | 65 | 55 | 72 | 65 | 7 | 10 |
| Hindenburgstraße 2 | 4 | 35 | 65 | 55 | 72 | 64 | 7 | 9 |
| Hindenburgstraße 3 | 3 | 7 | 65 | 55 | 69 | 63 | 4 | 8 |
| Hindenburgstraße 5 | 4 | 42 | 65 | 55 | 72 | 61 | 7 | 6 |
| Hindenburgstraße 7 | 4 | 13 | 65 | 55 | 67 | 61 | 2 | 6 |
| Hindenburgstraße 7/2, 7/1 | 2 | 32 | 65 | 55 | 69 | 62 | 4 | 7 |
| Hindenburgstraße 9 | 3 | 5 | 65 | 55 | 69 | 62 | 4 | 7 |
| Hindenburgstraße 10 | 3 | 8 | 65 | 55 | 67 | 61 | 2 | 6 |
| Hindenburgstraße 11 | 2 | 12 | 65 | 55 | 70 | 63 | 5 | 8 |
| Hindenburgstraße 12 | 5 | 4 | 65 | 55 | 68 | 61 | 3 | 6 |
| Hindenburgstraße 13 | 3 | 8 | 65 | 55 | 70 | 63 | 5 | 8 |
| Hindenburgstraße 14 | 3 | 4 | 65 | 55 | 68 | 61 | 3 | 6 |
| Hindenburgstraße 16 | 3 | 2 | 65 | 55 | 68 | 61 | 3 | 6 |
| Hindenburgstraße 17 | 2 | 13 | 65 | 55 | 69 | 62 | 4 | 7 |
| Hindenburgstraße 18 | 1 | 3 | 65 | 55 | 68 | 61 | 3 | 6 |
| Hindenburgstraße 19 | 3 | 5 | 65 | 55 | 69 | 61 | 4 | 6 |
| Hindenburgstraße 21 | 2 | 1 | 65 | 55 | 68 | 61 | 3 | 6 |
| Hindenburgstraße 24 | 3 | 4 | 65 | 55 | 63 | 56 | - | 1 |
| Hindenburgstraße 26 | 3 | 14 | 65 | 55 | 67 | 59 | 2 | 4 |
| Hindenburgstraße 27 | 2 | 4 | 65 | 55 | 66 | 58 | 1 | 3 |
| Hindenburgstraße 27/1 | 3 | 2 | 65 | 55 | 66 | 58 | 1 | 3 |
| Hindenburgstraße 28 | 3 | 7 | 65 | 55 | 66 | 59 | 1 | 4 |
| Hindenburgstraße 29 | 3 | 7 | 65 | 55 | 65 | 58 | - | 3 |
| Hindenburgstraße 30 | 2 | 3 | 65 | 55 | 66 | 58 | 1 | 3 |
| Hindenburgstraße 31, Moltkestraße 7 | 4 | 14 | 65 | 55 | 68 | 60 | 3 | 5 |
| Hindenburgstraße 33 | 3 | 6 | 65 | 55 | 64 | 56 | - | 1 |
| Hindenburgstraße 34 | 3 | 3 | 65 | 55 | 66 | 58 | 1 | 3 |
| Hindenburgstraße 35, Riegelstraße 24 | 3 | 31 | 65 | 55 | 68 | 60 | 3 | 5 |
| Hindenburgstraße 36 | 2 | 2 | 65 | 55 | 66 | 58 | 1 | 3 |
| Hindenburgstraße 38 | 2 | 6 | 65 | 55 | 66 | 58 | 1 | 3 |
| Hindenburgstraße 42 | 3 | 4 | 65 | 55 | 64 | 57 | - | 2 |
| Hindenburgstraße 45 | 3 | 18 | 65 | 55 | 68 | 60 | 3 | 5 |
| Hindenburgstraße 46 | 2 | 2 | 65 | 55 | 66 | 58 | 1 | 3 |
| Hindenburgstraße 47 | 3 | 6 | 65 | 55 | 67 | 59 | 2 | 4 |
| Hindenburgstraße 48 | 3 | 6 | 65 | 55 | 67 | 59 | 2 | 4 |
| Hindenburgstraße 51 | 1 | 17 | 65 | 55 | 68 | 60 | 3 | 5 |
| Hindenburgstraße 53 | 2 | 5 | 65 | 55 | 66 | 58 | 1 | 3 |
| Hindenburgstraße 54 | 3 | 6 | 65 | 55 | 67 | 59 | 2 | 4 |
| Hindenburgstraße 55 | 4 | 14 | 65 | 55 | 68 | 60 | 3 | 5 |
| Hindenburgstraße 56 | 2 | 4 | 65 | 55 | 67 | 59 | 2 | 4 |
| Hindenburgstraße 57 | 2 | 3 | 65 | 55 | 68 | 60 | 3 | 5 |
| Hindenburgstraße 58 | 3 | 1 | 65 | 55 | 67 | 59 | 2 | 4 |
| Hindenburgstraße 59 | 2 | 8 | 65 | 55 | 66 | 59 | 1 | 4 |
| Hindenburgstraße 61 | 2 | 2 | 65 | 55 | 68 | 60 | 3 | 5 |
| Hindenburgstraße 62 | 3 | 12 | 65 | 55 | 68 | 60 | 3 | 5 |
| Hindenburgstraße 63 | 3 | 3 | 65 | 55 | 68 | 61 | 3 | 6 |
| Hindenburgstraße 64 | 3 | 4 | 65 | 55 | 66 | 58 | 1 | 3 |
| Hindenburgstraße 65 | 3 | 9 | 65 | 55 | 69 | 61 | 4 | 6 |
| Hindenburgstraße 66 | 3 | 3 | 65 | 55 | 65 | 57 | - | 2 |
| Hindenburgstraße 68 | 3 | 4 | 65 | 55 | 65 | 57 | - | 2 |
| Hindenburgstraße 70 | 1 | 6 | 65 | 55 | 65 | 57 | - | 2 |
| Hindenburgstraße 72 | 3 | 8 | 65 | 55 | 68 | 61 | 3 | 6 |
| Hindenburgstraße 74 | 3 | 16 | 65 | 55 | 68 | 60 | 3 | 5 |
| Jusistraße 1 | 3 | 2 | 65 | 55 | 67 | 58 | 2 | 3 |
| Kaiserstraße 69 | 3 | 20 | 65 | 55 | 69 | 61 | 4 | 6 |
| Lenastraße 18 | 3 | 9 | 65 | 55 | 68 | 58 | 3 | 3 |
| Lerchenbergstraße 2 | 2 | 3 | 65 | 55 | 65 | 57 | - | 2 |
| Ludwig-Jahn-Straße 17 | 4 | 0 | 65 | 55 | 65 | 56 | - | 1 |
| Ludwig-Jahn-Straße 51 | 2 | 4 | 65 | 55 | 64 | 56 | - | 1 |
| Ludwig-Jahn-Straße 53 | 2 | 2 | 65 | 55 | 64 | 56 | - | 1 |
| Ludwig-Jahn-Straße 55 | 2 | 3 | 65 | 55 | 64 | 57 | - | 2 |
| Ludwig-Jahn-Straße 57 | 2 | 1 | 65 | 55 | 64 | 56 | - | 1 |
| Maybachstraße 2 | 4 | 35 | 65 | 55 | 67 | 56 | 2 | 1 |
| Mutzenreisstraße 1 | 3 | 9 | 65 | 55 | 68 | 61 | 3 | 6 |
| Mutzenreisstraße 40 | 3 | 13 | 65 | 55 | 65 | 57 | - | 2 |
| Mutzenreisstraße 42 | 3 | 18 | 65 | 55 | 68 | 60 | 3 | 5 |
| Mutzenreisstraße 44 | 3 | 12 | 65 | 55 | 64 | 56 | - | 1 |
| Mutzenreisstraße 50 | 3 | 15 | 65 | 55 | 65 | 57 | - | 2 |
| Mutzenreisstraße 54 | 3 | 6 | 65 | 55 | 64 | 56 | - | 1 |
| Mutzenreisstraße 68 | 2 | 0 | 65 | 55 | 67 | 59 | 2 | 4 |
| Neuhauser Straße 5 | 3 | 5 | 65 | 55 | 64 | 57 | - | 2 |
| Neuhauser Straße 7 | 3 | 7 | 65 | 55 | 64 | 57 | - | 2 |
| Neuhauser Straße 9 | 3 | 6 | 65 | 55 | 64 | 57 | - | 2 |
| Neuhauser Straße 15, 15/1 | 3 | 19 | 65 | 55 | 63 | 56 | - | 1 |
| Neuhauser Straße 16 | 2 | 1 | 65 | 55 | 64 | 57 | - | 2 |
| Neuhauser Straße 17 | 2 | 2 | 65 | 55 | 64 | 57 | - | 2 |
| Neuhauser Straße 19 | 3 | 2 | 65 | 55 | 64 | 57 | - | 2 |
| Neuhauser Straße 20 | 2 | 1 | 65 | 55 | 62 | 56 | - | 1 |
| Neuhauser Straße 21 | 3 | 3 | 65 | 55 | 64 | 57 | - | 2 |
| Neuhauser Straße 21/1 | 3 | 3 | 65 | 55 | 64 | 57 | - | 2 |
| Neuhauser Straße 23 | 3 | 3 | 65 | 55 | 64 | 57 | - | 2 |
| Neuhauser Straße 23/3 | 2 | 6 | 65 | 55 | 63 | 56 | - | 1 |
| Neuhauser Straße 27 | 3 | 9 | 65 | 55 | 62 | 56 | - | 1 |
| Neuhauser Straße 29 | 3 | 3 | 65 | 55 | 63 | 56 | - | 1 |
| Neuhauser Straße 31 | 2 | 6 | 65 | 55 | 63 | 57 | - | 2 |

| Adresse | Anzahl Stockwerke | Einwohner | Auslösewert tags | Auslösewert nachts | Pegel tags | Pegel nachts | Überschreitung AW tags | Überschreitung AW nachts |
|---|-------------------|-----------|------------------|--------------------|------------|--------------|------------------------|--------------------------|
| Neuhauser Straße 33 | 3 | 5 | 65 | 55 | 63 | 57 | - | 2 |
| Neuhauser Straße 35 | 2 | 2 | 65 | 55 | 64 | 57 | - | 2 |
| Neuhauser Straße 37 | 3 | 4 | 65 | 55 | 63 | 57 | - | 2 |
| Neuhauser Straße 37/1 | 2 | 2 | 65 | 55 | 63 | 57 | - | 2 |
| Neuhauser Straße 42 | 2 | 3 | 65 | 55 | 65 | 59 | - | 4 |
| Neuhauser Straße 42 | 4 | 7 | 65 | 55 | 66 | 60 | 1 | 5 |
| Neuhauser Straße 43 | 3 | 2 | 65 | 55 | 62 | 56 | - | 1 |
| Neuhauser Straße 47 | 3 | 10 | 65 | 55 | 63 | 57 | - | 2 |
| Neuhauser Straße 51 | 3 | 3 | 65 | 55 | 64 | 58 | - | 3 |
| Neuhauser Straße 55 | 3 | 11 | 65 | 55 | 63 | 57 | - | 2 |
| Neuhauser Straße 63 | 3 | 5 | 65 | 55 | 62 | 56 | - | 1 |
| Otto-Schuster-Straße 29 | 4 | 14 | 65 | 55 | 70 | 62 | 5 | 7 |
| Otto-Schuster-Straße 31 | 3 | 7 | 65 | 55 | 69 | 62 | 4 | 7 |
| Otto-Schuster-Straße 33 | 3 | 6 | 65 | 55 | 66 | 58 | 1 | 3 |
| Otto-Schuster-Straße 35 | 4 | 3 | 65 | 55 | 66 | 58 | 1 | 3 |
| Otto-Schuster-Straße 40 | 3 | 1 | 65 | 55 | 70 | 63 | 5 | 8 |
| Otto-Schuster-Straße 44 | 3 | 12 | 65 | 55 | 69 | 62 | 4 | 7 |
| Otto-Schuster-Straße 48 | 1 | 25 | 65 | 55 | 66 | 58 | 1 | 3 |
| Otto-Schuster-Straße 58 | 3 | 7 | 65 | 55 | 64 | 56 | - | 1 |
| Riegelstraße 27 | 3 | 6 | 65 | 55 | 68 | 60 | 3 | 5 |
| Riegelstraße 33 | 3 | 19 | 65 | 55 | 67 | 59 | 2 | 4 |
| Riegelstraße 50 | 2 | 18 | 65 | 55 | 66 | 58 | 1 | 3 |
| Rinnenbachstraße 3 | 2 | 2 | 65 | 55 | 65 | 57 | - | 2 |
| Rinnenbachstraße 5 | 2 | 12 | 65 | 55 | 69 | 61 | 4 | 6 |
| Rinnenbachstraße 6 | 1 | 15 | 65 | 55 | 65 | 57 | - | 2 |
| Rinnenbachstraße 7 | 2 | 11 | 65 | 55 | 69 | 61 | 4 | 6 |
| Rinnenbachstraße 9 | 2 | 4 | 65 | 55 | 69 | 61 | 4 | 6 |
| Rinnenbachstraße 9/1 | 2 | 4 | 65 | 55 | 68 | 60 | 3 | 5 |
| Rinnenbachstraße 11 | 2 | 4 | 65 | 55 | 68 | 60 | 3 | 5 |
| Rinnenbachstraße 11/1 | 2 | 4 | 65 | 55 | 67 | 59 | 2 | 4 |
| Rinnenbachstraße 13 | 2 | 4 | 65 | 55 | 68 | 60 | 3 | 5 |
| Rinnenbachstraße 14 | 3 | 5 | 65 | 55 | 70 | 62 | 5 | 7 |
| Rinnenbachstraße 14/1 | 2 | 4 | 65 | 55 | 66 | 58 | 1 | 3 |
| Rinnenbachstraße 15 | 2 | 2 | 65 | 55 | 67 | 60 | 2 | 5 |
| Rinnenbachstraße 15/1 | 2 | 3 | 65 | 55 | 67 | 60 | 2 | 5 |
| Rinnenbachstraße 16/1 | 2 | 2 | 65 | 55 | 65 | 57 | - | 2 |
| Rinnenbachstraße 17 | 3 | 8 | 65 | 55 | 68 | 60 | 3 | 5 |
| Rinnenbachstraße 18 | 3 | 4 | 65 | 55 | 68 | 61 | 3 | 6 |
| Rinnenbachstraße 19 | 2 | 4 | 65 | 55 | 68 | 61 | 3 | 6 |
| Rinnenbachstraße 23 | 3 | 4 | 65 | 55 | 69 | 61 | 4 | 6 |
| Rinnenbachstraße 24 | 2 | 5 | 65 | 55 | 70 | 62 | 5 | 7 |
| Rinnenbachstraße 25 | 2 | 3 | 65 | 55 | 69 | 62 | 4 | 7 |
| Rinnenbachstraße 26 | 3 | 2 | 65 | 55 | 70 | 62 | 5 | 7 |
| Rinnenbachstraße 28 | 3 | 4 | 65 | 55 | 70 | 62 | 5 | 7 |
| Rinnenbachstraße 29 | 3 | 6 | 65 | 55 | 70 | 62 | 5 | 7 |
| Rinnenbachstraße 31 | 3 | 17 | 65 | 55 | 70 | 62 | 5 | 7 |
| Rinnenbachstraße 33 | 3 | 8 | 65 | 55 | 64 | 57 | - | 2 |
| Rinnenbachstraße 34 | 3 | 5 | 65 | 55 | 68 | 61 | 3 | 6 |
| Rinnenbachstraße 35 | 3 | 19 | 65 | 55 | 63 | 56 | - | 1 |
| Rinnenbachstraße 54 | 2 | 2 | 65 | 55 | 65 | 57 | - | 2 |
| Rudolf-Diesel-Straße 1 | 3 | 6 | 65 | 55 | 67 | 59 | 2 | 4 |
| Schillerstraße 2, Esslinger Straße 6, 8 | 2 | 26 | 65 | 55 | 72 | 61 | 7 | 6 |
| Vogelsangstraße 2, 2/2, 2/1 | 3 | 4 | 65 | 55 | 69 | 61 | 4 | 6 |
| Wilhelmstraße 1 | 3 | 7 | 65 | 55 | 70 | 59 | 5 | 4 |
| Wilhelmstraße 4 | 2 | 1 | 65 | 55 | 67 | 56 | 2 | 1 |
| Wilhelmstraße 6 | 3 | 6 | 65 | 55 | 66 | 55 | 1 | - |
| Wilhelmstraße 33 | 3 | 2 | 65 | 55 | 66 | 55 | 1 | - |
| Wilhelmstraße 43 | 3 | 5 | 65 | 55 | 68 | 57 | 3 | 2 |
| Wilhelmstraße 45/1, 45/2 | 3 | 5 | 65 | 55 | 68 | 57 | 3 | 2 |
| Wilhelmstraße 47 | 2 | 4 | 65 | 55 | 68 | 57 | 3 | 2 |
| Wilhelmstraße 51 | 3 | 2 | 65 | 55 | 69 | 58 | 4 | 3 |
| Wilhelmstraße 57 | 2 | 2 | 65 | 55 | 68 | 58 | 3 | 3 |
| Wilhelmstraße 59 | 3 | 1 | 65 | 55 | 68 | 57 | 3 | 2 |
| Wilhelmstraße 60 | 3 | 4 | 65 | 55 | 66 | 55 | 1 | - |
| Wilhelmstraße 62 | 3 | 1 | 65 | 55 | 66 | 55 | 1 | - |
| Wilhelmstraße 64 | 2 | 3 | 65 | 55 | 66 | 55 | 1 | - |
| Wilhelmstraße 74 | 2 | 4 | 65 | 55 | 68 | 57 | 3 | 2 |
| Wilhelmstraße 78 | 3 | 10 | 65 | 55 | 66 | 55 | 1 | - |
| Wilhelmstraße 80, 80/1 | 3 | 4 | 65 | 55 | 68 | 57 | 3 | 2 |
| Wilhelmstraße 82 | 2 | 1 | 65 | 55 | 68 | 57 | 3 | 2 |
| Wilhelmstraße 96 | 1 | 4 | 65 | 55 | 66 | 55 | 1 | - |
| Wilhelmstraße 98 | 3 | 9 | 65 | 55 | 67 | 56 | 2 | 1 |
| Parksiedlung | | | | | | | | |
| Danziger Straße 2 | 3 | 4 | 65 | 55 | 70 | 62 | 5 | 7 |
| Danziger Straße 4 | 3 | 4 | 65 | 55 | 70 | 62 | 5 | 7 |
| Danziger Straße 6 | 3 | 1 | 65 | 55 | 69 | 61 | 4 | 6 |
| Danziger Straße 10 | 3 | 3 | 65 | 55 | 64 | 56 | - | 1 |
| Königsberger Straße 5 | 2 | 5 | 65 | 55 | 72 | 64 | 7 | 9 |
| Königsberger Straße 7 | 3 | 4 | 65 | 55 | 70 | 62 | 5 | 7 |
| Königsberger Straße 9 | 3 | 2 | 65 | 55 | 71 | 63 | 6 | 8 |
| Königsberger Straße 11 | 3 | 4 | 65 | 55 | 70 | 62 | 5 | 7 |
| Königsberger Straße 13 | 3 | 4 | 65 | 55 | 69 | 61 | 4 | 6 |
| Robert-Koch-Straße 1 | 3 | 4 | 65 | 55 | 67 | 59 | 2 | 4 |
| Robert-Koch-Straße 2 | 3 | 2 | 65 | 55 | 70 | 62 | 5 | 7 |
| Robert-Koch-Straße 3 | 2 | 2 | 65 | 55 | 65 | 57 | - | 2 |
| Robert-Koch-Straße 4 | 3 | 3 | 65 | 55 | 68 | 60 | 3 | 5 |
| Robert-Koch-Straße 5 | 3 | 2 | 65 | 55 | 65 | 56 | - | 1 |
| Robert-Koch-Straße 6 | 3 | 1 | 65 | 55 | 67 | 59 | 2 | 4 |
| Robert-Koch-Straße 7 | 2 | 2 | 65 | 55 | 64 | 56 | - | 1 |
| Robert-Koch-Straße 8 | 3 | 2 | 65 | 55 | 65 | 57 | - | 2 |
| Robert-Koch-Straße 9 | 2 | 2 | 65 | 55 | 64 | 56 | - | 1 |
| Robert-Koch-Straße 10 | 3 | 2 | 65 | 55 | 64 | 56 | - | 1 |
| Ruit | | | | | | | | |
| Forststraße 1 | 3 | 13 | 65 | 55 | 68 | 61 | 3 | 6 |
| Forststraße 2 | 3 | 5 | 65 | 55 | 66 | 59 | 1 | 4 |

| Adresse | Anzahl Stockwerke | Einwohner | Auslösewert tags | Auslösewert nachts | Pegel tags | Pegel nachts | Überschreitung AW tags | Überschreitung AW nachts |
|--|-------------------|-----------|------------------|--------------------|------------|--------------|------------------------|--------------------------|
| Grabenackerstraße 2 | 3 | 2 | 65 | 55 | 65 | 57 | - | 2 |
| Hedelfinger Straße 3, 5, 7, Kronenstraße 30 | 2 | 16 | 65 | 55 | 68 | 60 | 3 | 5 |
| Hedelfinger Straße 10 | 2 | 9 | 65 | 55 | 69 | 62 | 4 | 7 |
| Hedelfinger Straße 12 | 3 | 7 | 65 | 55 | 66 | 59 | 1 | 4 |
| Hedelfinger Straße 12/1 | 3 | 8 | 65 | 55 | 65 | 58 | - | 3 |
| Hedelfinger Straße 14 | 3 | 28 | 65 | 55 | 66 | 58 | 1 | 3 |
| Hedelfinger Straße 15 | 2 | 14 | 65 | 55 | 66 | 59 | 1 | 4 |
| Hedelfinger Straße 16 | 3 | 14 | 65 | 55 | 66 | 58 | 1 | 3 |
| Hedelfinger Straße 17 | 2 | 11 | 65 | 55 | 66 | 59 | 1 | 4 |
| Hedelfinger Straße 18 | 3 | 3 | 65 | 55 | 65 | 58 | - | 3 |
| Hedelfinger Straße 18/1 | 3 | 4 | 65 | 55 | 65 | 58 | - | 3 |
| Hedelfinger Straße 20 | 3 | 6 | 65 | 55 | 65 | 58 | - | 3 |
| Hedelfinger Straße 21 | 2 | 3 | 65 | 55 | 65 | 58 | - | 3 |
| Hedelfinger Straße 22 | 3 | 3 | 65 | 55 | 65 | 58 | - | 3 |
| Hedelfinger Straße 23 | 3 | 5 | 65 | 55 | 65 | 58 | - | 3 |
| Hedelfinger Straße 24 | 3 | 3 | 65 | 55 | 65 | 58 | - | 3 |
| Hedelfinger Straße 25 | 3 | 3 | 65 | 55 | 65 | 58 | - | 3 |
| Hedelfinger Straße 26 | 3 | 10 | 65 | 55 | 65 | 58 | - | 3 |
| Hedelfinger Straße 27 | 2 | 2 | 65 | 55 | 65 | 57 | - | 2 |
| Hedelfinger Straße 33 | 3 | 4 | 65 | 55 | 64 | 56 | - | 1 |
| Herdweg 1 | 3 | 2 | 65 | 55 | 69 | 61 | 4 | 6 |
| Herdweg 3 | 3 | 8 | 65 | 55 | 68 | 60 | 3 | 5 |
| Herdweg 4 | 3 | 4 | 65 | 55 | 71 | 62 | 6 | 7 |
| Herdweg 5 | 3 | 5 | 65 | 55 | 67 | 59 | 2 | 4 |
| Herdweg 7 | 3 | 5 | 65 | 55 | 66 | 59 | 1 | 4 |
| Horbstraße 2 | 2 | 5 | 65 | 55 | 70 | 62 | 5 | 7 |
| Horbstraße 3 | 3 | 4 | 65 | 55 | 66 | 58 | 1 | 3 |
| Hummelbergstraße 2/1, Plochinger Straße 1 | 3 | 27 | 65 | 55 | 64 | 56 | - | 1 |
| Kemnater Straße 1 | 3 | 6 | 65 | 55 | 73 | 62 | 8 | 7 |
| Kernenblickweg 2, Kernenblickweg 2/1 | 3 | 18 | 65 | 55 | 64 | 57 | - | 2 |
| Kirchheimer Str. 29 | 4 | 5 | 65 | 55 | 74 | 63 | 9 | 8 |
| Kirchheimer Straße 2, Scharnhauser Straße 1 | 3 | 1 | 65 | 55 | 74 | 63 | 9 | 8 |
| Kirchheimer Straße 4 | 3 | 4 | 65 | 55 | 74 | 63 | 9 | 8 |
| Kirchheimer Straße 7 | 3 | 3 | 65 | 55 | 75 | 64 | 10 | 9 |
| Kirchheimer Straße 8 | 2 | 11 | 65 | 55 | 74 | 63 | 9 | 8 |
| Kirchheimer Straße 11 | 2 | 2 | 65 | 55 | 70 | 59 | 5 | 4 |
| Kirchheimer Straße 15 | 3 | 4 | 65 | 55 | 73 | 62 | 8 | 7 |
| Kirchheimer Straße 18 | 4 | 13 | 65 | 55 | 73 | 61 | 8 | 6 |
| Kirchheimer Straße 19 | 3 | 5 | 65 | 55 | 73 | 62 | 8 | 7 |
| Kirchheimer Straße 24 | 4 | 19 | 65 | 55 | 74 | 63 | 9 | 8 |
| Kirchheimer Straße 25, Kirchheimer Straße 27 | 4 | 26 | 65 | 55 | 73 | 62 | 8 | 7 |
| Kirchheimer Straße 35 | 3 | 4 | 65 | 55 | 74 | 63 | 9 | 8 |
| Kirchheimer Straße 37 | 3 | 2 | 65 | 55 | 74 | 63 | 9 | 8 |
| Kirchheimer Straße 41 | 2 | 2 | 65 | 55 | 73 | 62 | 8 | 7 |
| Kirchheimer Straße 43 | 3 | 4 | 65 | 55 | 71 | 60 | 6 | 5 |
| Kirchheimer Straße 45 | 2 | 4 | 65 | 55 | 68 | 57 | 3 | 2 |
| Kirchheimer Straße 46 | 3 | 5 | 65 | 55 | 72 | 61 | 7 | 6 |
| Kirchheimer Straße 47 | 3 | 5 | 65 | 55 | 69 | 58 | 4 | 3 |
| Kirchheimer Straße 48 | 3 | 4 | 65 | 55 | 70 | 60 | 5 | 5 |
| Kirchheimer Straße 49 | 3 | 4 | 65 | 55 | 69 | 58 | 4 | 3 |
| Kirchheimer Straße 50 | 3 | 6 | 65 | 55 | 70 | 59 | 5 | 4 |
| Kirchheimer Straße 51 | 3 | 3 | 65 | 55 | 69 | 59 | 4 | 4 |
| Kirchheimer Straße 52 | 3 | 6 | 65 | 55 | 71 | 60 | 6 | 5 |
| Kirchheimer Straße 53 | 3 | 2 | 65 | 55 | 69 | 59 | 4 | 4 |
| Kirchheimer Straße 53/1 | 3 | 4 | 65 | 55 | 69 | 59 | 4 | 4 |
| Kirchheimer Straße 55 | 3 | 8 | 65 | 55 | 70 | 59 | 5 | 4 |
| Kirchheimer Straße 57 | 2 | 9 | 65 | 55 | 67 | 57 | 2 | 2 |
| Kirchheimer Straße 58 | 2 | 6 | 65 | 55 | 68 | 58 | 3 | 3 |
| Kirchheimer Straße 60 | 2 | 4 | 65 | 55 | 72 | 61 | 7 | 6 |
| Kirchheimer Straße 61 | 2 | 6 | 65 | 55 | 68 | 57 | 3 | 2 |
| Kirchheimer Straße 65 | 2 | 3 | 65 | 55 | 69 | 60 | 4 | 5 |
| Kirchheimer Straße 66 | 2 | 4 | 65 | 55 | 71 | 63 | 6 | 8 |
| Kirchheimer Straße 68 | 3 | 17 | 65 | 55 | 71 | 63 | 6 | 8 |
| Kirchheimer Straße 69 | 3 | 2 | 65 | 55 | 67 | 59 | 2 | 4 |
| Kirchheimer Straße 69/1 | 2 | 4 | 65 | 55 | 68 | 61 | 3 | 6 |
| Kirchheimer Straße 71 | 2 | 4 | 65 | 55 | 69 | 61 | 4 | 6 |
| Kirchheimer Straße 72 | 3 | 12 | 65 | 55 | 68 | 61 | 3 | 6 |
| Kirchheimer Straße 73 | 3 | 2 | 65 | 55 | 68 | 60 | 3 | 5 |
| Kirchheimer Straße 75 | 3 | 2 | 65 | 55 | 68 | 60 | 3 | 5 |
| Kirchheimer Straße 75/1 | 3 | 14 | 65 | 55 | 67 | 60 | 2 | 5 |
| Kirchheimer Straße 76 | 3 | 12 | 65 | 55 | 68 | 60 | 3 | 5 |
| Kirchheimer Straße 77 | 3 | 2 | 65 | 55 | 67 | 60 | 2 | 5 |
| Kirchheimer Straße 78 | 5 | 30 | 65 | 55 | 66 | 58 | 1 | 3 |
| Kirchheimer Straße 79 | 3 | 4 | 65 | 55 | 70 | 63 | 5 | 8 |
| Kirchheimer Straße 80 | 6 | 29 | 65 | 55 | 64 | 57 | - | 2 |
| Kirchheimer Straße 81 | 2 | 3 | 65 | 55 | 65 | 57 | - | 2 |
| Kirchheimer Straße 83 | 3 | 25 | 65 | 55 | 70 | 62 | 5 | 7 |
| Kirchheimer Straße 84 | 3 | 15 | 65 | 55 | 69 | 62 | 4 | 7 |
| Kirchheimer Straße 85 | 2 | 6 | 65 | 55 | 64 | 56 | - | 1 |
| Kirchheimer Straße 87 | 2 | 2 | 65 | 55 | 63 | 56 | - | 1 |
| Kirchheimer Straße 87/1 | 2 | 3 | 65 | 55 | 63 | 56 | - | 1 |
| Kirchheimer Straße 88 | 3 | 2 | 65 | 55 | 67 | 59 | 2 | 4 |
| Kirchheimer Straße 89 | 3 | 6 | 65 | 55 | 65 | 58 | - | 3 |
| Kirchheimer Straße 90 | 2 | 3 | 65 | 55 | 67 | 59 | 2 | 4 |
| Kirchheimer Straße 90/1 | 2 | 3 | 65 | 55 | 67 | 60 | 2 | 5 |
| Kirchheimer Straße 91 | 3 | 11 | 65 | 55 | 67 | 60 | 2 | 5 |
| Kirchheimer Straße 92 | 2 | 5 | 65 | 55 | 67 | 59 | 2 | 4 |
| Kirchheimer Straße 93 | 3 | 7 | 65 | 55 | 65 | 57 | - | 2 |
| Kirchheimer Straße 94 | 2 | 3 | 65 | 55 | 67 | 60 | 2 | 5 |
| Kirchheimer Straße 95 | 3 | 3 | 65 | 55 | 65 | 57 | - | 2 |
| Kirchheimer Straße 96 | 3 | 3 | 65 | 55 | 70 | 62 | 5 | 7 |
| Kirchheimer Straße 97 | 3 | 2 | 65 | 55 | 71 | 63 | 6 | 8 |
| Kirchheimer Straße 98 | 3 | 2 | 65 | 55 | 69 | 61 | 4 | 6 |
| Kirchheimer Straße 99/3, Kirchheimer Straße 99, Kirchheimer Straße | 3 | 14 | 65 | 55 | 67 | 59 | 2 | 4 |
| Kirchheimer Straße 100 | 3 | 4 | 65 | 55 | 68 | 61 | 3 | 6 |

| Adresse | Anzahl Stockwerke | Einwohner | Auslösewert tags | Auslösewert nachts | Pegel tags | Pegel nachts | Überschreitung AW tags | Überschreitung AW nachts |
|--|-------------------|-----------|------------------|--------------------|------------|--------------|------------------------|--------------------------|
| Kirchheimer Straße 100/1 | 3 | 8 | 65 | 55 | 69 | 62 | 4 | 7 |
| Kirchheimer Straße 102 | 3 | 9 | 65 | 55 | 69 | 61 | 4 | 6 |
| Kirchheimer Straße 103 | 3 | 2 | 65 | 55 | 65 | 57 | - | 2 |
| Kirchheimer Straße 104 | 2 | 4 | 65 | 55 | 68 | 61 | 3 | 6 |
| Kirchheimer Straße 106 | 2 | 2 | 65 | 55 | 69 | 61 | 4 | 6 |
| Kirchheimer Straße 108 | 2 | 4 | 65 | 55 | 69 | 61 | 4 | 6 |
| Kirchheimer Straße 110 | 2 | 4 | 65 | 55 | 69 | 61 | 4 | 6 |
| Kirchheimer Straße 111 | 2 | 1 | 65 | 55 | 65 | 56 | - | 1 |
| Kirchheimer Straße 113 | 3 | 3 | 65 | 55 | 64 | 56 | - | 1 |
| Kirchheimer Straße 117 | 2 | 8 | 65 | 55 | 66 | 58 | 1 | 3 |
| Kirchheimer Straße 117/1 | 2 | 8 | 65 | 55 | 65 | 57 | - | 2 |
| Kronenstraße 37/4, Kronenstraße 37/2, Hedelfinger Straße 11, Kronenwiesweg 4 | 2 | 26 | 65 | 55 | 66 | 59 | 1 | 4 |
| Langenwiesweg 4 | 3 | 3 | 65 | 55 | 65 | 56 | - | 1 |
| Otto-Vatter-Straße 18 | 2 | 1 | 65 | 55 | 66 | 58 | 1 | 3 |
| Plochinger Straße 2 | 2 | 9 | 65 | 55 | 66 | 59 | 1 | 4 |
| Plochinger Straße 55 | 3 | 2 | 65 | 55 | 65 | 56 | - | 1 |
| Rainäckerstraße 14 | 1 | 0 | 65 | 55 | 64 | 56 | - | 1 |
| Roßbergstraße 3 | 2 | 5 | 65 | 55 | 64 | 56 | - | 1 |
| Rotenbergweg 1 | 3 | 14 | 65 | 55 | 64 | 56 | - | 1 |
| Rotenbergweg 3 | 3 | 4 | 65 | 55 | 64 | 56 | - | 1 |
| Scharnhäuser Straße 2 | 2 | 1 | 65 | 55 | 71 | 61 | 6 | 6 |
| Scharnhäuser Straße 2/1 | 2 | 4 | 65 | 55 | 67 | 56 | 2 | 1 |
| Scharnhäuser Straße 4 | 3 | 12 | 65 | 55 | 69 | 60 | 4 | 5 |
| Scharnhäuser Straße 5 | 2 | 5 | 65 | 55 | 68 | 60 | 3 | 5 |
| Scharnhäuser Straße 10 | 2 | 1 | 65 | 55 | 67 | 58 | 2 | 3 |
| Scharnhäuser Straße 11 | 3 | 2 | 65 | 55 | 66 | 58 | 1 | 3 |
| Scharnhäuser Straße 19 | 3 | 4 | 65 | 55 | 65 | 56 | - | 1 |
| Scharnhäuser Straße 25 | 2 | 5 | 65 | 55 | 64 | 56 | - | 1 |
| Scharnhäuser Straße 32 | 2 | 1 | 65 | 55 | 65 | 57 | - | 2 |
| Scharnhäuser Straße 38 | 2 | 1 | 65 | 55 | 65 | 56 | - | 1 |
| Scharnhäuser Straße 42 | 2 | 1 | 65 | 55 | 64 | 56 | - | 1 |
| Scharnhäuser Straße 44 | 2 | 6 | 65 | 55 | 65 | 57 | - | 2 |
| Scharnhäuser Straße 45 | 3 | 9 | 65 | 55 | 64 | 56 | - | 1 |
| Scharnhäuser Straße 50 | 3 | 8 | 65 | 55 | 65 | 57 | - | 2 |
| Scharnhäuser Straße 56 | 3 | 4 | 65 | 55 | 65 | 56 | - | 1 |
| Scharnhäuser Straße 61 | 2 | 9 | 65 | 55 | 66 | 58 | 1 | 3 |
| Scharnhäuser Straße 62 | 3 | 4 | 65 | 55 | 65 | 56 | - | 1 |
| Scharnhäuser Straße 63 | 3 | 4 | 65 | 55 | 67 | 59 | 2 | 4 |
| Scharnhäuser Straße 64 | 3 | 5 | 65 | 55 | 66 | 58 | 1 | 3 |
| Scharnhäuser Straße 65 | 3 | 2 | 65 | 55 | 67 | 59 | 2 | 4 |
| Scharnhäuser Straße 67 | 3 | 1 | 65 | 55 | 67 | 59 | 2 | 4 |
| Scharnhäuser Straße 69 | 3 | 5 | 65 | 55 | 67 | 59 | 2 | 4 |
| Scharnhäuser Straße 69/1 | 3 | 3 | 65 | 55 | 67 | 59 | 2 | 4 |
| Scharnhäuser Straße 70 | 3 | 5 | 65 | 55 | 67 | 58 | 2 | 3 |
| Scharnhäuser Straße 71 | 3 | 18 | 65 | 55 | 68 | 60 | 3 | 5 |
| Scharnhäuser Straße 72 | 3 | 4 | 65 | 55 | 68 | 60 | 3 | 5 |
| Scharnhäuser Straße 73 | 1 | 3 | 65 | 55 | 64 | 56 | - | 1 |
| Scharnhäuser Straße 75 | 3 | 2 | 65 | 55 | 65 | 57 | - | 2 |
| Scharnhäuser Straße 78 | 3 | 15 | 65 | 55 | 65 | 57 | - | 2 |
| Scharnhäuser Straße 81 | 2 | 4 | 65 | 55 | 65 | 57 | - | 2 |
| Scharnhäuser Straße 84 | 2 | 4 | 65 | 55 | 67 | 59 | 2 | 4 |
| Scharnhäuser Straße 87 | 3 | 6 | 65 | 55 | 66 | 57 | 1 | 2 |
| Scharnhäuser Straße 88 | 3 | 3 | 65 | 55 | 66 | 57 | 1 | 2 |
| Scharnhäuser Straße 89/1 | 3 | 14 | 65 | 55 | 66 | 57 | 1 | 2 |
| Scharnhäuser Straße 93 | 3 | 15 | 65 | 55 | 66 | 57 | 1 | 2 |
| Scharnhäuser Straße 94 | 2 | 1 | 65 | 55 | 65 | 56 | - | 1 |
| Scharnhäuser Straße 103 | 3 | 2 | 65 | 55 | 65 | 56 | - | 1 |
| Senefelderstraße 1 | 3 | 4 | 65 | 55 | 67 | 60 | 2 | 5 |
| Senefelderstraße 5 | 2 | 2 | 65 | 55 | 64 | 56 | - | 1 |
| Stuttgarter Straße 1 | 3 | 4 | 65 | 55 | 74 | 63 | 9 | 8 |
| Stuttgarter Straße 7 | 1 | 5 | 65 | 55 | 74 | 63 | 9 | 8 |
| Stuttgarter Straße 8 | 1 | 4 | 65 | 55 | 70 | 59 | 5 | 4 |
| Stuttgarter Straße 10 | 2 | 1 | 65 | 55 | 73 | 62 | 8 | 7 |
| Stuttgarter Straße 13 | 3 | 2 | 65 | 55 | 72 | 62 | 7 | 7 |
| Stuttgarter Straße 14 | 2 | 20 | 65 | 55 | 74 | 63 | 9 | 8 |
| Stuttgarter Straße 16 | 3 | 5 | 65 | 55 | 74 | 63 | 9 | 8 |
| Stuttgarter Straße 17 | 3 | 3 | 65 | 55 | 73 | 63 | 8 | 8 |
| Stuttgarter Straße 19 | 5 | 12 | 65 | 55 | 71 | 60 | 6 | 5 |
| Stuttgarter Straße 20 | 3 | 4 | 65 | 55 | 73 | 62 | 8 | 7 |
| Stuttgarter Straße 21 | 3 | 1 | 65 | 55 | 73 | 62 | 8 | 7 |
| Stuttgarter Straße 21/1 | 3 | 3 | 65 | 55 | 72 | 62 | 7 | 7 |
| Stuttgarter Straße 22 | 2 | 1 | 65 | 55 | 73 | 62 | 8 | 7 |
| Stuttgarter Straße 23 | 3 | 4 | 65 | 55 | 72 | 62 | 7 | 7 |
| Stuttgarter Straße 24 | 3 | 6 | 65 | 55 | 71 | 60 | 6 | 5 |
| Stuttgarter Straße 25 | 2 | 6 | 65 | 55 | 72 | 61 | 7 | 6 |
| Stuttgarter Straße 25/1 | 2 | 4 | 65 | 55 | 72 | 62 | 7 | 7 |
| Stuttgarter Straße 25/2 | 3 | 5 | 65 | 55 | 72 | 61 | 7 | 6 |
| Stuttgarter Straße 26 | 3 | 13 | 65 | 55 | 71 | 60 | 6 | 5 |
| Stuttgarter Straße 27 | 3 | 4 | 65 | 55 | 71 | 60 | 6 | 5 |
| Stuttgarter Straße 28 | 3 | 15 | 65 | 55 | 72 | 61 | 7 | 6 |
| Stuttgarter Straße 29 | 3 | 10 | 65 | 55 | 72 | 62 | 7 | 7 |
| Stuttgarter Straße 30 | 2 | 5 | 65 | 55 | 72 | 62 | 7 | 7 |
| Stuttgarter Straße 32 | 2 | 2 | 65 | 55 | 72 | 62 | 7 | 7 |
| Stuttgarter Straße 33 | 3 | 13 | 65 | 55 | 73 | 62 | 8 | 7 |
| Stuttgarter Straße 34 | 3 | 5 | 65 | 55 | 73 | 62 | 8 | 7 |
| Stuttgarter Straße 35 | 2 | 1 | 65 | 55 | 73 | 63 | 8 | 8 |
| Stuttgarter Straße 36 | 3 | 7 | 65 | 55 | 73 | 62 | 8 | 7 |
| Stuttgarter Straße 37 | 3 | 3 | 65 | 55 | 73 | 63 | 8 | 8 |
| Stuttgarter Straße 38 | 3 | 4 | 65 | 55 | 73 | 62 | 8 | 7 |
| Stuttgarter Straße 41 | 2 | 2 | 65 | 55 | 74 | 63 | 9 | 8 |
| Stuttgarter Straße 42 | 3 | 8 | 65 | 55 | 74 | 63 | 9 | 8 |
| Stuttgarter Straße 43 | 3 | 4 | 65 | 55 | 74 | 64 | 9 | 9 |
| Stuttgarter Straße 44 | 2 | 5 | 65 | 55 | 74 | 64 | 9 | 9 |
| Stuttgarter Straße 45 | 3 | 8 | 65 | 55 | 75 | 65 | 10 | 10 |
| Stuttgarter Straße 46 | 2 | 2 | 65 | 55 | 71 | 62 | 6 | 7 |

| Adresse | Anzahl Stockwerke | Einwohner | Auslösewert tags | Auslösewert nachts | Pegel tags | Pegel nachts | Überschreitung AW tags | Überschreitung AW nachts |
|--|-------------------|-----------|------------------|--------------------|------------|--------------|------------------------|--------------------------|
| Stuttgarter Straße 46/1 | 2 | 3 | 65 | 55 | 66 | 58 | 1 | 3 |
| Stuttgarter Straße 52 | 2 | 2 | 65 | 55 | 71 | 63 | 6 | 8 |
| Stuttgarter Straße 54 | 2 | 2 | 65 | 55 | 71 | 63 | 6 | 8 |
| Stuttgarter Straße 58, Stuttgarter Straße 56 | 3 | 11 | 65 | 55 | 70 | 62 | 5 | 7 |
| Stuttgarter Straße 81 | 2 | 3 | 65 | 55 | 64 | 57 | - | 2 |
| Stuttgarter Straße 89 | 3 | 4 | 65 | 55 | 65 | 58 | - | 3 |
| Stuttgarter Straße 103 | 3 | 3 | 65 | 55 | 64 | 57 | - | 2 |
| Waldheimstraße 1 | 3 | 8 | 65 | 55 | 65 | 56 | - | 1 |
| Waldheimstraße 2 | 2 | 1 | 65 | 55 | 65 | 57 | - | 2 |
| Weierhagstraße 2 | 3 | 6 | 65 | 55 | 65 | 56 | - | 1 |
| Scharnhausen | | | | | | | | |
| Am Mühlkanal 1 | 4 | 13 | 65 | 55 | 70 | 58 | 5 | 3 |
| Am Mühlkanal 2 | 2 | 3 | 65 | 55 | 68 | 57 | 3 | 2 |
| Bergstraße 2 | 2 | 6 | 65 | 55 | 72 | 60 | 7 | 5 |
| Bergstraße 3, Bergstraße 1 | 3 | 27 | 65 | 55 | 70 | 58 | 5 | 3 |
| Brunnenstraße 1 | 3 | 11 | 65 | 55 | 71 | 63 | 6 | 8 |
| Brunnenstraße 4 | 3 | 15 | 65 | 55 | 66 | 58 | 1 | 3 |
| Falkenstraße 24 | 3 | 3 | 65 | 55 | 63 | 56 | - | 1 |
| Filderstraße 1 | 6 | 59 | 65 | 55 | 67 | 59 | 2 | 4 |
| Filderstraße 2 | 8 | 89 | 65 | 55 | 68 | 60 | 3 | 5 |
| Humboldtstraße 2 | 2 | 3 | 65 | 55 | 65 | 57 | - | 2 |
| Jahnstraße 1 | 3 | 1 | 65 | 55 | 65 | 57 | - | 2 |
| Jahnstraße 2/1 | 3 | 3 | 65 | 55 | 65 | 57 | - | 2 |
| Körschtalstraße 3, Körschtalstraße 5 | 1 | 28 | 65 | 55 | 69 | 58 | 4 | 3 |
| Kreuzbrunnenstraße 105 | 1 | 2 | 65 | 55 | 66 | 57 | 1 | 2 |
| Kreuzbrunnenstraße 135 | 2 | 5 | 65 | 55 | 64 | 56 | - | 1 |
| Lerchenweg 7 | 3 | 3 | 65 | 55 | 64 | 56 | - | 1 |
| Lerchenweg 9 | 2 | 1 | 65 | 55 | 65 | 57 | - | 2 |
| Nellinger Straße 1 | 4 | 28 | 65 | 55 | 69 | 60 | 4 | 5 |
| Nellinger Straße 5 | 3 | 5 | 65 | 55 | 69 | 59 | 4 | 4 |
| Nellinger Straße 6 | 4 | 25 | 65 | 55 | 73 | 62 | 8 | 7 |
| Nellinger Straße 7 | 3 | 11 | 65 | 55 | 71 | 60 | 6 | 5 |
| Nellinger Straße 8 | 3 | 11 | 65 | 55 | 70 | 58 | 5 | 3 |
| Nellinger Straße 9 | 2 | 1 | 65 | 55 | 71 | 59 | 6 | 4 |
| Nellinger Straße 9/1 | 3 | 6 | 65 | 55 | 70 | 59 | 5 | 4 |
| Nellinger Straße 10 | 4 | 15 | 65 | 55 | 69 | 57 | 4 | 2 |
| Nellinger Straße 11 | 3 | 8 | 65 | 55 | 70 | 59 | 5 | 4 |
| Nellinger Straße 19 | 2 | 3 | 65 | 55 | 67 | 56 | 2 | 1 |
| Nellinger Straße 21 | 2 | 2 | 65 | 55 | 69 | 58 | 4 | 3 |
| Nellinger Straße 22 | 3 | 3 | 65 | 55 | 73 | 61 | 8 | 6 |
| Nellinger Straße 24 | 3 | 3 | 65 | 55 | 72 | 61 | 7 | 6 |
| Nellinger Straße 26/1 | 3 | 2 | 65 | 55 | 67 | 55 | 2 | - |
| Nellinger Straße 26/2, Nellinger Straße 26 | 3 | 6 | 65 | 55 | 72 | 60 | 7 | 5 |
| Nellinger Straße 34/1, Nellinger Straße 34 | 4 | 12 | 65 | 55 | 71 | 60 | 6 | 5 |
| Nellinger Straße 36 | 2 | 2 | 65 | 55 | 73 | 61 | 8 | 6 |
| Nellinger Straße 37 | 3 | 5 | 65 | 55 | 72 | 60 | 7 | 5 |
| Nellinger Straße 38 | 3 | 6 | 65 | 55 | 73 | 61 | 8 | 6 |
| Nellinger Straße 39 | 2 | 5 | 65 | 55 | 73 | 61 | 8 | 6 |
| Nellinger Straße 40 | 3 | 1 | 65 | 55 | 73 | 62 | 8 | 7 |
| Nellinger Straße 41 | 2 | 5 | 65 | 55 | 72 | 61 | 7 | 6 |
| Nellinger Straße 42 | 3 | 7 | 65 | 55 | 71 | 60 | 6 | 5 |
| Nellinger Straße 43 | 2 | 3 | 65 | 55 | 72 | 61 | 7 | 6 |
| Nellinger Straße 44 | 3 | 2 | 65 | 55 | 74 | 62 | 9 | 7 |
| Nellinger Straße 46 | 1 | 2 | 65 | 55 | 74 | 62 | 9 | 7 |
| Nellinger Straße 47 | 2 | 2 | 65 | 55 | 72 | 61 | 7 | 6 |
| Nellinger Straße 48 | 3 | 8 | 65 | 55 | 71 | 59 | 6 | 4 |
| Nellinger Straße 50 | 2 | 2 | 65 | 55 | 71 | 60 | 6 | 5 |
| Nellinger Straße 51 | 2 | 4 | 65 | 55 | 72 | 61 | 7 | 6 |
| Nellinger Straße 52 | 3 | 3 | 65 | 55 | 70 | 59 | 5 | 4 |
| Nellinger Straße 53 | 2 | 4 | 65 | 55 | 72 | 61 | 7 | 6 |
| Nellinger Straße 56 | 2 | 2 | 65 | 55 | 70 | 59 | 5 | 4 |
| Nellinger Straße 58 | 3 | 5 | 65 | 55 | 72 | 61 | 7 | 6 |
| Nellinger Straße 59 | 1 | 7 | 65 | 55 | 73 | 61 | 8 | 6 |
| Nellinger Straße 59/4 | 3 | 14 | 65 | 55 | 71 | 59 | 6 | 4 |
| Nellinger Straße 59/5 | 3 | 13 | 65 | 55 | 70 | 59 | 5 | 4 |
| Nellinger Straße 59/6 | 3 | 15 | 65 | 55 | 70 | 59 | 5 | 4 |
| Nellinger Straße 61 | 3 | 4 | 65 | 55 | 68 | 57 | 3 | 2 |
| Nellinger Straße 61/1 | 3 | 4 | 65 | 55 | 68 | 58 | 3 | 3 |
| Nellinger Straße 63 | 3 | 6 | 65 | 55 | 68 | 59 | 3 | 4 |
| Nellinger Straße 65 | 2 | 4 | 65 | 55 | 69 | 60 | 4 | 5 |
| Nellinger Straße 67 | 2 | 3 | 65 | 55 | 69 | 61 | 4 | 6 |
| Nellinger Straße 69 | 2 | 3 | 65 | 55 | 70 | 61 | 5 | 6 |
| Nellinger Straße 71 | 3 | 1 | 65 | 55 | 70 | 61 | 5 | 6 |
| Nellinger Straße 73 | 2 | 1 | 65 | 55 | 70 | 62 | 5 | 7 |
| Nellinger Straße 75 | 2 | 3 | 65 | 55 | 70 | 62 | 5 | 7 |
| Nellinger Straße 76 | 2 | 1 | 65 | 55 | 70 | 61 | 5 | 6 |
| Nellinger Straße 77 | 2 | 2 | 65 | 55 | 70 | 62 | 5 | 7 |
| Nellinger Straße 80 | 3 | 6 | 65 | 55 | 70 | 62 | 5 | 7 |
| Nellinger Straße 81 | 2 | 3 | 65 | 55 | 71 | 63 | 6 | 8 |
| Nellinger Straße 82 | 3 | 2 | 65 | 55 | 71 | 62 | 6 | 7 |
| Nellinger Straße 83 | 2 | 3 | 65 | 55 | 68 | 60 | 3 | 5 |
| Nellinger Straße 84 | 3 | 4 | 65 | 55 | 71 | 62 | 6 | 7 |
| Nellinger Straße 86 | 3 | 11 | 65 | 55 | 70 | 62 | 5 | 7 |
| Nellinger Straße 88 | 3 | 16 | 65 | 55 | 70 | 61 | 5 | 6 |
| Nellinger Straße 90 | 4 | 7 | 65 | 55 | 69 | 60 | 4 | 5 |
| Nellinger Straße 92 | 2 | 8 | 65 | 55 | 68 | 60 | 3 | 5 |
| Nellinger Straße 94 | 4 | 2 | 65 | 55 | 68 | 60 | 3 | 5 |
| Nellinger Straße 96 | 2 | 2 | 65 | 55 | 65 | 56 | - | 1 |
| Ostlandstraße 3 | 2 | 2 | 65 | 55 | 65 | 57 | - | 2 |
| Phil.-Matth.-Hahn-Straße 1 | 3 | 2 | 65 | 55 | 64 | 56 | - | 1 |
| Phil.-Matth.-Hahn-Straße 2 | 2 | 9 | 65 | 55 | 64 | 56 | - | 1 |
| Plieninger Straße 2 | 2 | 2 | 65 | 55 | 70 | 61 | 5 | 6 |
| Plieninger Straße 3 | 2 | 18 | 65 | 55 | 65 | 56 | - | 1 |
| Plieninger Straße 5 | 2 | 10 | 65 | 55 | 71 | 63 | 6 | 8 |
| Plieninger Straße 6 | 2 | 6 | 65 | 55 | 71 | 63 | 6 | 8 |

| Adresse | Anzahl Stockwerke | Einwohner | Auslösewert tags | Auslösewert nachts | Pegel tags | Pegel nachts | Überschreitung AW tags | Überschreitung AW nachts |
|--|-------------------|-----------|------------------|--------------------|------------|--------------|------------------------|--------------------------|
| Plieninger Straße 7 | 3 | 6 | 65 | 55 | 69 | 61 | 4 | 6 |
| Plieninger Straße 8 | 3 | 10 | 65 | 55 | 71 | 63 | 6 | 8 |
| Plieninger Straße 9 | 2 | 4 | 65 | 55 | 71 | 63 | 6 | 8 |
| Plieninger Straße 10 | 2 | 4 | 65 | 55 | 69 | 61 | 4 | 6 |
| Plieninger Straße 12 | 2 | 9 | 65 | 55 | 71 | 62 | 6 | 7 |
| Plieninger Straße 13 | 3 | 3 | 65 | 55 | 66 | 57 | 1 | 2 |
| Plieninger Straße 14 | 2 | 3 | 65 | 55 | 70 | 62 | 5 | 7 |
| Plieninger Straße 14/1 | 3 | 5 | 65 | 55 | 70 | 62 | 5 | 7 |
| Plieninger Straße 15 | 3 | 14 | 65 | 55 | 68 | 59 | 3 | 4 |
| Plieninger Straße 16 | 2 | 2 | 65 | 55 | 70 | 62 | 5 | 7 |
| Plieninger Straße 17 | 3 | 5 | 65 | 55 | 64 | 56 | - | 1 |
| Plieninger Straße 18 | 2 | 3 | 65 | 55 | 71 | 62 | 6 | 7 |
| Plieninger Straße 19 | 3 | 3 | 65 | 55 | 71 | 63 | 6 | 8 |
| Plieninger Straße 19/1 | 3 | 2 | 65 | 55 | 71 | 63 | 6 | 8 |
| Plieninger Straße 20 | 1 | 18 | 65 | 55 | 71 | 63 | 6 | 8 |
| Plieninger Straße 21 | 3 | 4 | 65 | 55 | 71 | 63 | 6 | 8 |
| Plieninger Straße 22 | 3 | 3 | 65 | 55 | 71 | 63 | 6 | 8 |
| Plieninger Straße 23 | 3 | 3 | 65 | 55 | 71 | 63 | 6 | 8 |
| Plieninger Straße 24 | 2 | 3 | 65 | 55 | 70 | 62 | 5 | 7 |
| Plieninger Straße 25 | 3 | 3 | 65 | 55 | 71 | 63 | 6 | 8 |
| Plieninger Straße 26 | 2 | 4 | 65 | 55 | 70 | 62 | 5 | 7 |
| Plieninger Straße 28 | 2 | 3 | 65 | 55 | 70 | 62 | 5 | 7 |
| Plieninger Straße 29 | 3 | 1 | 65 | 55 | 70 | 62 | 5 | 7 |
| Plieninger Straße 30 | 2 | 6 | 65 | 55 | 70 | 61 | 5 | 6 |
| Plieninger Straße 31,Plieninger Straße 33 | 4 | 27 | 65 | 55 | 71 | 62 | 6 | 7 |
| Plieninger Straße 32 | 2 | 5 | 65 | 55 | 65 | 57 | - | 2 |
| Plieninger Straße 34 | 3 | 5 | 65 | 55 | 65 | 57 | - | 2 |
| Plieninger Straße 34/1 | 3 | 4 | 65 | 55 | 66 | 58 | 1 | 3 |
| Plieninger Straße 35 | 2 | 3 | 65 | 55 | 71 | 62 | 6 | 7 |
| Plieninger Straße 36 | 3 | 2 | 65 | 55 | 67 | 59 | 2 | 4 |
| Plieninger Straße 37 | 2 | 1 | 65 | 55 | 70 | 61 | 5 | 6 |
| Raiffeisenstraße 4, Raiffeisenstraße 2 | 2 | 16 | 65 | 55 | 69 | 61 | 4 | 6 |
| Rathausplatz 4 | 3 | 5 | 65 | 55 | 65 | 56 | - | 1 |
| Ruiter Straße 4 | 3 | 6 | 65 | 55 | 69 | 61 | 4 | 6 |
| Ruiter Straße 5 | 4 | 31 | 65 | 55 | 68 | 60 | 3 | 5 |
| Ruiter Straße 7,Ruiter Straße 9 | 3 | 19 | 65 | 55 | 70 | 61 | 5 | 6 |
| Ruiter Straße 12 | 3 | 3 | 65 | 55 | 70 | 61 | 5 | 6 |
| Ruiter Straße 13,Ruiter Straße 15 | 3 | 9 | 65 | 55 | 70 | 62 | 5 | 7 |
| Ruiter Straße 19 | 2 | 3 | 65 | 55 | 69 | 61 | 4 | 6 |
| Ruiter Straße 20 | 3 | 17 | 65 | 55 | 69 | 61 | 4 | 6 |
| Ruiter Straße 21 | 3 | 4 | 65 | 55 | 67 | 58 | 2 | 3 |
| Ruiter Straße 21/1 | 3 | 2 | 65 | 55 | 67 | 58 | 2 | 3 |
| Ruiter Straße 22 | 2 | 5 | 65 | 55 | 70 | 61 | 5 | 6 |
| Ruiter Straße 23 | 3 | 2 | 65 | 55 | 69 | 61 | 4 | 6 |
| Ruiter Straße 23/1 | 3 | 9 | 65 | 55 | 65 | 56 | - | 1 |
| Ruiter Straße 24 | 3 | 4 | 65 | 55 | 69 | 61 | 4 | 6 |
| Ruiter Straße 25 | 2 | 5 | 65 | 55 | 67 | 59 | 2 | 4 |
| Ruiter Straße 26 | 3 | 5 | 65 | 55 | 67 | 58 | 2 | 3 |
| Ruiter Straße 27 | 3 | 4 | 65 | 55 | 69 | 60 | 4 | 5 |
| Ruiter Straße 28 | 3 | 2 | 65 | 55 | 67 | 58 | 2 | 3 |
| Ruiter Straße 29 | 2 | 2 | 65 | 55 | 68 | 60 | 3 | 5 |
| Ruiter Straße 30 | 3 | 4 | 65 | 55 | 68 | 60 | 3 | 5 |
| Ruiter Straße 31 | 2 | 2 | 65 | 55 | 69 | 60 | 4 | 5 |
| Ruiter Straße 32 | 3 | 2 | 65 | 55 | 67 | 59 | 2 | 4 |
| Ruiter Straße 32/1 | 3 | 4 | 65 | 55 | 68 | 59 | 3 | 4 |
| Ruiter Straße 32/2 | 3 | 2 | 65 | 55 | 68 | 60 | 3 | 5 |
| Ruiter Straße 33 | 2 | 12 | 65 | 55 | 69 | 60 | 4 | 5 |
| Ruiter Straße 34 | 3 | 11 | 65 | 55 | 68 | 59 | 3 | 4 |
| Ruiter Straße 35 | 2 | 4 | 65 | 55 | 69 | 60 | 4 | 5 |
| Ruiter Straße 36 | 3 | 19 | 65 | 55 | 68 | 60 | 3 | 5 |
| Ruiter Straße 37 | 2 | 6 | 65 | 55 | 68 | 60 | 3 | 5 |
| Ruiter Straße 38 | 3 | 3 | 65 | 55 | 69 | 60 | 4 | 5 |
| Ruiter Straße 38/1 | 3 | 1 | 65 | 55 | 69 | 60 | 4 | 5 |
| Ruiter Straße 39 | 3 | 5 | 65 | 55 | 64 | 56 | - | 1 |
| Ruiter Straße 40 | 3 | 8 | 65 | 55 | 69 | 60 | 4 | 5 |
| Ruiter Straße 41 | 3 | 8 | 65 | 55 | 67 | 58 | 2 | 3 |
| Ruiter Straße 48,Ruiter Straße 46,Ruiter Straße 44 | 2 | 45 | 65 | 55 | 68 | 60 | 3 | 5 |
| Ruiter Straße 50,Ruiter Straße 52 | 3 | 22 | 65 | 55 | 67 | 58 | 2 | 3 |
| Schönblickstraße 1 | 2 | 4 | 65 | 55 | 67 | 59 | 2 | 4 |
| Schönblickstraße 2 | 2 | 3 | 65 | 55 | 65 | 56 | - | 1 |
| Siemensstraße 14 | 5 | 15 | 65 | 55 | 67 | 59 | 2 | 4 |
| Siemensstraße 20 | 1 | 7 | 65 | 55 | 68 | 60 | 3 | 5 |
| Sonnenhalde 2 | 2 | 3 | 65 | 55 | 68 | 59 | 3 | 4 |
| Sonnenhalde 4 | 2 | 3 | 65 | 55 | 66 | 57 | 1 | 2 |
| Steigstraße 2 | 3 | 12 | 65 | 55 | 72 | 64 | 7 | 9 |
| Talstraße 2 | 3 | 3 | 65 | 55 | 67 | 55 | 2 | - |
| Wagenmannsteige 1 | 2 | 4 | 65 | 55 | 70 | 59 | 5 | 4 |
| Wagenmannsteige 2 | 2 | 1 | 65 | 55 | 68 | 57 | 3 | 2 |
| Wagenmannsteige 3 | 2 | 5 | 65 | 55 | 69 | 58 | 4 | 3 |
| Wagenmannsteige 5 | 3 | 4 | 65 | 55 | 69 | 57 | 4 | 2 |
| Wengertstraße 1 | 2 | 2 | 65 | 55 | 69 | 58 | 4 | 3 |
| Scharnhauer Park | | | | | | | | |
| Bonhoefferstraße 2/5,Bonhoefferstraße 2/3,Bonhoefferstraße 2,E | 4 | 58 | 65 | 55 | 67 | 60 | 2 | 5 |
| Bonhoefferstraße 2/10,Bonhoefferstraße 2/7 | 4 | 26 | 65 | 55 | 66 | 59 | 1 | 4 |
| Bonhoefferstraße 6,Bonhoefferstraße 8,Bonhoefferstraße 4 | 4 | 79 | 65 | 55 | 67 | 59 | 2 | 4 |
| Bonhoefferstraße 10/1,Bonhoefferstraße 10 | 4 | 40 | 65 | 55 | 68 | 60 | 3 | 5 |
| Bonhoefferstraße 12,Stauffenbergstraße 4,Bonhoefferstraße 14,S | 4 | 41 | 65 | 55 | 68 | 60 | 3 | 5 |
| Bonhoefferstraße 13,Bonhoefferstraße 11,Bonhoefferstraße 9,Bc | 4 | 178 | 65 | 55 | 68 | 60 | 3 | 5 |
| Bonhoefferstraße 16 | 4 | 4 | 65 | 55 | 67 | 59 | 2 | 4 |
| Bonhoefferstraße 16/1 | 4 | 4 | 65 | 55 | 67 | 59 | 2 | 4 |
| Bonhoefferstraße 17 | 4 | 37 | 65 | 55 | 67 | 59 | 2 | 4 |
| Bonhoefferstraße 18 | 4 | 3 | 65 | 55 | 67 | 59 | 2 | 4 |
| Bonhoefferstraße 19 | 4 | 29 | 65 | 55 | 66 | 58 | 1 | 3 |
| Bonhoefferstraße 20 | 4 | 2 | 65 | 55 | 66 | 59 | 1 | 4 |
| Bonhoefferstraße 20/1 | 4 | 4 | 65 | 55 | 66 | 58 | 1 | 3 |

| Adresse | Anzahl Stockwerke | Einwohner | Auslösewert tags | Auslösewert nachts | Pegel tags | Pegel nachts | Überschreitung AW tags | Überschreitung AW nachts |
|--|--------------------------|-------------|---------------------------------|--------------------|------------|--------------|------------------------|--------------------------|
| Bonhoefferstraße 21 | 4 | 30 | 65 | 55 | 65 | 58 | - | 3 |
| Bonhoefferstraße 22 | 4 | 4 | 65 | 55 | 66 | 58 | 1 | 3 |
| Bonhoefferstraße 24 | 4 | 4 | 65 | 55 | 66 | 58 | 1 | 3 |
| Bonhoefferstraße 24/1 | 4 | 2 | 65 | 55 | 66 | 58 | 1 | 3 |
| Bonhoefferstraße 26 | 4 | 5 | 65 | 55 | 66 | 58 | 1 | 3 |
| Bonhoefferstraße 28, Bonhoefferstraße 28/2, Bonhoefferstraße 28 | 4 | 46 | 65 | 55 | 65 | 57 | - | 2 |
| Edith-Stein-Straße 5, Edith-Stein-Straße 3, Niemöllerstraße 4, Niemöllerstraße 7 | 2 | 6 | 65 | 55 | 70 | 63 | 5 | 8 |
| Gabriele-Münter-Straße 1 | 2 | 0 | 65 | 55 | 69 | 61 | 4 | 6 |
| Niemöllerstraße 3, Niemöllerstraße 1, Breslauer Straße 1, Niemöllerstraße 7 | 5 | 35 | 65 | 55 | 74 | 66 | 9 | 11 |
| Niemöllerstraße 9, Niemöllerstraße 13, Niemöllerstraße 11 | 2 | 16 | 65 | 55 | 64 | 56 | - | 1 |
| Niemöllerstraße 12, Niemöllerstraße 10, Herzog-Carl-Straße 3, Herzog-Carl-Straße 1 | 5 | 24 | 65 | 55 | 70 | 62 | 5 | 7 |
| Niemöllerstraße 16, Niemöllerstraße 18, Niemöllerstraße 14 | 2 | 99 | 65 | 55 | 69 | 62 | 4 | 7 |
| Oskar-Schlemmer-Weg 59 | 2 | 73 | 65 | 55 | 69 | 61 | 4 | 6 |
| Oskar-Schlemmer-Weg 61 | 2 | 2 | 65 | 55 | 63 | 56 | - | 1 |
| Oskar-Schlemmer-Weg 63 | 2 | 4 | 65 | 55 | 63 | 56 | - | 1 |
| Oskar-Schlemmer-Weg 65 | 2 | 4 | 65 | 55 | 63 | 56 | - | 1 |
| Stauffenbergstraße 3/4, Stauffenbergstraße 3/3, Stauffenbergstraße 3 | 4 | 57 | 65 | 55 | 67 | 60 | 2 | 5 |
| Theodor-Rothschild-Straße 2, Bonhoefferstraße 15 | 4 | 49 | 65 | 55 | 68 | 60 | 3 | 5 |
| Willi-Baumeister-Weg 68 | 2 | 4 | 65 | 55 | 63 | 56 | - | 1 |
| Willi-Baumeister-Weg 70 | 2 | 3 | 65 | 55 | 63 | 56 | - | 1 |
| | | | Max Pegel/Überschreitung | | 75 | 66 | 10 | 11 |
| | Summe | 5895 | | Anzahl | | | 618 | 759 |
| | Summe Betroffener | | | | | | | |